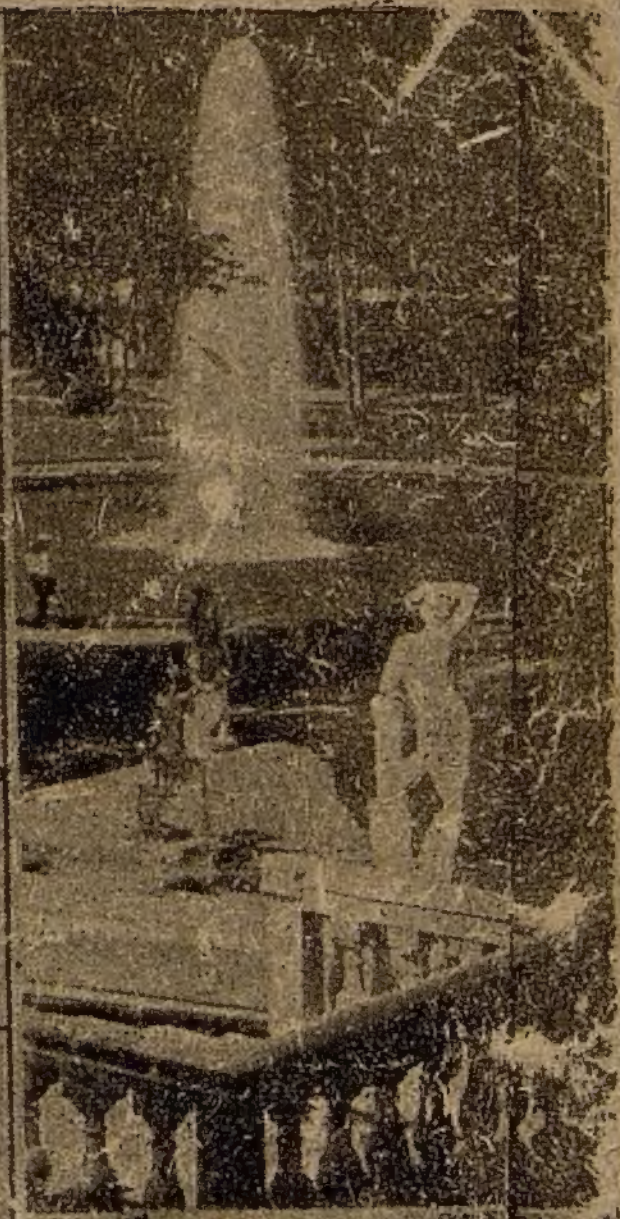

СПРАВОЧНИК

ПАССАЖИРСКОГО ТРАНСПОРТА И МЕСТ КУЛЬТУРНОГО ОТДЫХА В ГОР. ЛЕНИНГРАДЕ И ПРИГОРОДАХ

Издание У.Д.П. и Т.У. Ленсовета

СПРАВОЧНИК

ПАССАЖИРСКОГО ДВИЖЕНИЯ И МЕСТ КУЛЬТУРНОГО ОТДЫХА В г. ЛЕНИНГРАДЕ и ПРИГОРОДАХ

ИЮНЬ 1934 ГОДА

Транспортное Управление Ленсовета
Управление дворцов и парков Ленсовета

ОГЛАВЛЕНИЕ

	стр.
1. Маршруты трамвая	3
2. Маршруты автобусов	44
3. Маршруты ночных автобусов	57
4. Маршруты пригородных автобусов .	61
5. Маршрут театрального автобуса . .	65
6. Такси	65
7. Линии речного пассажирского флота	66
8. Краткие расписания пригородных пароходных сообщений	70
9. Сады и парки Ленинграда	71
10. Сады и парки пригородов	80
11. Краткие расписания пригородного железнодорожного движения	84
12. Сообщения между вокзалами Ленинграда	88

Трамвай № 1

Сигнальные цвета: БЕЛЫЙ — ОРАНЖЕВЫЙ.

Конечные пункты:

Завод „Светлана“ — завод „Электросила“.

Протяжение — 18,897 км. Пробег — 75,5 мин.

Путь следования: пр. Энгельса, Сердобольская ул., Языков пер., Строгановская ул., Строганов мост, ул. Кр. Зорь, Геслеровский пер., Пионерская ул., пр. К. Либкнехта, 1-я линия, Средний пр., 8-я линия, наб. лейт. Шмидта, мост лейт. Шмидта, пл. Труда, ул. Глинки, ул. 3 Июля, Международный пр., Московское шоссе.

Остановки:	пробег в мин.	Остановки:	пробег в мин.
1. Завод Светлана	17,5	18. Пр. Прол. Победы	17
2. Английский пр.		19. Наб. Лейт. Шмидта	
3. Сердобольская ул.		20. Площадь Труда	
4. Языков пер.		21. Театральн. площ.	
5. Строганов мост		22. Никольский пер.	
6. Каменный остров		23. Просп. Майорова	
7. Лопухинская ул.		24. Сенная площадь	
8. Наб. р. Карповки		25. Обуховский мост	13
9. Левашевский пр.	18	26. Технологич. Ин-т	
10. Б. Зеленина		27. 7-я Красноармейск.	
11. Геслеровский угол Пионерской ул.		28. Обводный канал	
12. Пионерск. уг. пр. К. Либкнехта		29. Смоленская ул.	
13. Ул. Блохина		30. П. Коняшина	
14. 1 лин. у Тучкова м.		31. Соед. вет. Окт. ж. д.	10
15. 1 лин. у Средн. пр.		32. Московские ворота	
16. 5 линия (времен.)		33. Заставская ул.	
17. 8 линия		34. Макар. ф-ка вр.)	
		35. У вор. з. Электрос.	
		36. Кольцо у з. Электр.	

	начало движ.	оконч. движ.
От завода „Светлана“	5,56	24.15
„ „ „Электросила“	5.46	24.35

Трамвай № 2

Сигнальные цвета: СИНИЙ — КРАСНЫЙ.

Конечные пункты:

Барочная петля — Балтийский вокзал.

Протяжение—10,482 км. Пробег—40 мин.

Путь следования: Б. Зеленина, Геслеровский пер., ул. Красных Зорь, мост Равенства, ул. Халтурина, поле Жертв Революции, ул. Желябова, пр. 25 Октября, ул. Плеханова, пр. Майорова, пр. Красных Командиров, наб. Обводного канала.

Остановки:	пробег в мин.	Остановки:	пробег в мин.
1. Барочная петля	6	10. Конюшенная пл.	14
2. Геслеровский пер.		11. Пр. 25 Октября	
3. Левашевский пр.		12. Ул. Дзержинского	
4. Наб. р. Карповки		13. Пр. Майорова	
5. Пл. Льва Толстого	10	14. Ул. 3 Июля	10
6. Ул. Скороходова		15. 1-я Красноармейск.	
7. Пр. М. Горького		16. 5-я Красноарм.	
8. Пл. Революции		17. Варшавский вокз.	
9. Ул. Халтурина		18. Балтийский вокз.	

	начало движ.	оконч. движ.
От Балтийского вокзала	6.00	24.32
„ Барочной петли	5.43	24.30

Трамвай № 3

Сигнальные цвета:
ЗЕЛЕНЫЙ — КРАСНЫЙ.

Конечные пункты:

Новая деревня — завод „Электросила".

Протяжение—13,465 км Пробег—56 мин.

Путь следования: Новодеревенская наб., Строганов мост, ул. Красных Зорь, мост Равенства, наб. Лебяжьего кан., ул. 3 Июля, Сенная площадь, Международный пр., Московское шоссе.

Остановки:	пробег в мин.	Остановки:	пробег в мин.
1. Новая Деревня	11	14. Чернышев пер.	11
2. Строганов мост		15. Ул. Дзержинского	
3. Каменный остров		16. Сенная площадь	
4. Лопухинская ул.		17. Обуховский мост	
5. Песочная ул.		18. Технологич. Ин-т	
6. Площ. Л. Толстого		19. 7-я Красноа м. ул.	9
7. Ул. Скороходова	15	20. Обводный канал	
8. Пр. М. Горького		21. Смоленск. ул.	
9. Площ. Революции		22. Парк Коняшина	
10. Ул. Халтурина		23. Соед вет. Окт. ж. д.	10
11. Лебяжий мост		24. Московские вор.	
12. Инженерная ул.		25. Заставская улица	
13. Пр. 25 Октября		26. Макарон. ф-ка (вр.)	
		27. У вор. з. Электросила	
		28. Кольцо у завода Электросила	

	начало движ.	оконч. движ.
От Новой Деревни	5.33	1.00
„ завода „Электросила"	5.43	1.00

Трамвай № 4

Сигнальные цвета: ОРАНЖЕВ.—ОРАНЖЕВ.

Конечные пункты:

Смоленское кладбище — Волкова деревня.

Протяжение—13,328 км. Пробег—55/60 мин.

Путь следования: Железноводская ул., Уральская ул., 8-я и 9-я линия, Средний пр., 1-я линия, наб. Менделеева, Республиканский мост, пр. 25 Октября, Лиговская ул., Расстанная ул., Расстанный пер., наб. реки Волковки, Новая улица.

Остановки:	пробег в мин.	**Остановки:**	пробег в мин.
1. Волкова деревня		19. Республик. мост	
2. Волковский пр.		20. Университет	
3. Ул. Матмладз (вр.)		21. 1 лин. пр. Пролет. Победы	10
4. Волково кладбище		22. 1 л. уг. Средн. пр.	
5. Тамбовская ул.	13	23. 5 линия (врем.)	
6. Расстанная ул. уг. Лиговской		24. 8 л. уг. Средн. пр.	
7. Курская улица		25. 8 л. уг. Малого пр.	
8. Ново-Каменный м.		26. Уральская ул.	
9. Разъезжая ул.		27. Разъезд 1	15
10. Кузнечный пер.		28. Железноводск. ул.	
11. Площ. Восстания	12	29. Зав. Марксист	
12. Улица Марата		30. Остров Декабр.	
13. Просп. Володарск.		31. Смоленск. кладб.	
14. Улица 3 Июля		32. Камская улица	
15. Улица Лассаля*)		33. 16 лиция	5
16. Ул. Перовской	10	34. 12 линия	
17. Улица Герцена		35. 8 линия	
18. Главный Штаб			

	начало движ.	оконч. движ.
От Смоленского кладбища	5.58	1.00
„ Волковой деревни	5.55	1.00

*) Только при движении от пл. Восстания.

Трамвай № 5

Сигнальные цвета: КРАСНЫЙ — КРАСНЫЙ.

Конечные пункты:

Наличный переулок — перевоз Домбаля.

Протяжение—12,646 км. Пробег—53 мин.

Путь следования: Наличный пер., Гаванская ул., пр. Пролетарской Победы, 1-я линия, наб. Менделеева, Республиканский мост, пр. 25 Октября, ул. Лассаля, пл. Лассаля, Инженерная ул., ул. Белинского, пр. Володарского, ул. Некрасова, 8-я Советская ул., Советский пр., пл. Диктатуры, Лафонская ул., ул. Домбаля.

Остановки:	пробег в мин.	Остановки:	пробег в мин.
1. Наличный пер.	15	14. Ул. Герцена	12
2. Шкиперский прот.		15. Ул. Перовской	
3. Гаванская ул., 28		16. Ул. Лассаля угол пр. 25 Октября	
4. Уг. Гаванской ул. и пр. Прол. Поб.		17. Ул. 3 Июля	
5. Детская улица		18. Госцирк	
6. 27 линия		19. Пр. Володарского	
7. Косая линия		20. Ул. Восстания	15
8. 16 линия		21. Советский пр. уг. 8 ой Сове с	
9. 8 линия		22. Заячий пер.	
10. 1 лин. уг. пр. Пролетарск. Победы	11	23. Ул. Кр. Конницы	
11. Университет		24. Лафонск, ул. у пл. Диктатуры	
12. Республиканск. м.		25. Перевоз Домбаля	
13. Главный Штаб			

	начало движ.	оконч. движ.
От Наличного пер.	5.40	1.00
„ перевоза Домбаля	5.40	1.00

Трамвай № 6

Сигнальные цвета: СИНИЙ — СИНИЙ.

Конечные пункты:

Финляндский вокзал — Балтийский вокзал.

Протяжение—12,126 км. Пробег—53 мин.

Путь следования: ул. Комсомола, Нижегородская ул., Боткинская ул., Финский пер., мост Свободы, Вульфова ул., ул. Льва Толстого, пр. Карла Либкнехта, Тучков мост, 1-я линия, Средний пр., 8-я и 9-я линия наб. лейт. Шмидта, мост лейт. Шмидта, пл. Труда, ул. Глинки, Никольский пер., пр. Красных Командиров, Обводный канал.

Остановки:	пробег в мин.	Остановки:	пробег в мин.
1. Финляндск. вокз.		11. Улица Ленина . .	
2. Ул. Комсомола уг. Нижегородск. ул., (только при следовании от Финляндского вокзала). . .		12. Ул. Р. Люксембург	
3. Боткинск. ул., уг. Нижегородск. ул.		13. Пионерская ул. . .	
4. Уг. Боткинск. и пр. Карла Маркса . . .	14	14. Ул. Блохина . . .	
5. Оренбургская ул. .		15. 1-я лин. у Тучкова моста	14
6. 1-я ул. Деревенской Бедноты уг. Вульфовой ул.		16. Средн. пр. уг. 1 л.	
7. Парк Блохина . .		17. 5 лин. (времен.) .	
8. Улица Скороход.		18. 8 л. уг. Средн. пр.	
9. Медицинск. институт		19. Пр. Прол. Победы	
10. Пл. Льва Толстого		20. Наб. лейт. Шмидта у м. лейт. Шмидта	9
		21. Площадь Труда .	
		22. Театральн. площ.	
		23. Ул. 3 Июля	
		24. 1-я Красноарм. ул.	
		25. 5-я Красноарм. ул.	16
		26. Варшавский вокз.	
		27. Балтийский вокз.	

	начало движ.	оконч. движ.
От Финляндского вокзала	5.52	1.00
» Балтийского вокзала	5.54	1.00

Трамвай № 7

Сигнальные цвета:
ЗЕЛЕНЫЙ — ЗЕЛЕНЫЙ.

Конечные пункты:

25 линия уг. Среднего пр. — завод Ломоносова

Протяжение—15,846 км. Пробег—67 мин.

Путь следования: Средний пр., 8-я и 9-я линия, наб. лейт. Шмидта, мост лейт. Шмидта, пл. Труда, ул. Гликп, ул. 3 Июля, пр. 25 Октября, Шлиссельбургский пр., пр. с. Смоленского, пр. им. Крупской.

Остановки:	пробег в мин.	Остановки:	пробег в мин.
1. 25-я лин. уг Среднего пр.	14	16. Пр. Володарского	9
2. Парк Леонова		17. Ул. Марата	
3. 16 линия		18. Площ. Восстания	
4. 12 линия		19. Полтавская ул.	16
5. 8 л. уг. Средн. пр.		20. Исполкомская ул.	
6 Пр. Прол. Победы		21. Красная площадь	
7. Наб. лейт. Шмидта		22. Мельн. им. Ленина	
8. Площадь Труда		23. Смоляная улица	
9. Театральная пл.	11	24. Медицинский Ин-т	
10. Ул. 3 Июля уг. Никольского пер.		25. Завод им. Ленина	
11. Пр. Майорова		26. Обществен. пер.	11
12. Сенная площадь		27. Ф-ка Картонтоль	
13. Ул. Дзержинского	6	28. Мыловаренный з-д	
14. Чернышев пер.		29. Ф-к. им. Ногина (времен.)	
15. Ул. 3 Июля уг. пр. 25 Октября		30. Московская ул.	
		31. Пролетарский з-д	
		32. Завод Ломоносова	

	начало движ.	оконч. движ.
От 25-й линии Васильевского Острова	5.48	1.25
„ завода Ломоносова	5.28	24.44

Трамвай № 8

Сигнальные цвета: ЗЕЛЕНЫЙ—ОРАНЖЕВЫЙ.

Конечные пункты:

Петропавловская петля — улица Калинина.

Протяжение—11,484 км. Пробег—48 мин.

Путь следования: Пр. Карла Либкнехта, ул. Розы Люксембург, пр. М. Горького, Зоологический пер., мост Строителей, Республиканский мост, пр. Рошаля, пр. Майорова, пр. Кр. Командиров, Обводный кан., Лифляндская ул., ул. Калинина.

Остановки:	пробег в мин.	**Остановки:**	пробег в мин.
1. Петропавловск. п.	6	12. Ул. 3 Июля	15
2. Пл. Льва Толстого		13. 1-я Красноарм. ул.	
3. Ул. Ленина		14. 5-я Красноарм. ул.	
4. Уг. ул. Розы Люксембург и пр. Карла Либкнехта		15. Варшавский вокз.	
		16. Балтийский вокз.	
5. Уг. ул. Розы Люксембург и пр. М. Горького	12	17. Таракановка	15
6. Зоологическ. сад		18. Зав. Кр. Треугольник	
7. Пр Добролюбова уг. Зоологич. пер.		19. Пр. Юного Прол.	
8. Энергетическ. И-т		20. Лифляндская ул. уг. Обводн. канала	
9. Главный Штаб		21. Фабр. „Советская Звезда"	
10. Ул. Герцена		22. Екатерингоф	
11. Ул. Плеханова		23. Болдырев пер.	
		24. Ул. Калинина.	

	начало движ.	оконч. движ.
От ул. Калинина	6.00	24.30
„ Петропавловской петли	5-32	24.30

Трамвай № 9

Сигнальные цвета:
БЕЛЫЙ — БЕЛЫЙ.

Конечные пункты:

Политехнический институт — Нарвские ворота.

Протяжение—16,468 км. Пробег—62,64 мин.

Путь следования: Дорога в Сосновку, Алексеевский пр., 1-й Муринский пр., Лесной пр., Нижегородская ул., Литейный мост, пр. Володарского, пр. Нахимсона, Загородный пр., 1-я Красноармейская ул., пр. Кр. Командиров, Обводный кан., пр. Юного Пролетария.

Остановки:	пробег в мин.	Остановки:	пробег в мин.
1. Политехнич. И-нт	10/12	19. Пл. Нахимсона	10
2. Полит. Ин-т у вор.		20. Пять углов	
3. Б. Спасская ул.		21. Звенигородск. ул.	
4. Хлебозавод № 10.		22. Ул. Дзержинского	
5. Алексеевск. пр. у ст. Кушел. (врем.)		23. Витебский вокзал	
6. Лесной пр. уг. 1-го Муринского		24. Технологич. Ин-т	
7. Флюгов пер.	12	25. Пр. Кр. Командир. уг. 1-й Красн. ул.	10
8. Батанина улица		26. 5-я Красноарм. ул.	
9. Литовская улица		27. Варшавский вокз.	
10. Бабурин переулок		28. Балтийский вокз.	
11. Нейшлотский пер.			
12. Ломанский пер.			
13. Боткинская ул.			
14. Ул. Комсомола		29. Таракановка	9
15. Ул. Чайковского	11	30. З-д Кр. Треугольн.	
16. Кирочная ул.		31. Обводн. кан. уг. пр. Юн. Пролетар.	
17. Ул. Некрасова (Белинского)		32. Нарвские ворота	
18. Пр. 25 Октября			

	начало движ.	оконч. движ.
От Нарвских ворот	5.55	24 30
„ Политехнического ин-та	5.42	24.30

Трамвай № 10

Сигнальные цвета: ЗЕЛЕНЫЙ — СИНИЙ.

Конечные пункты:

Ржевка — площадь Восстания.

Протяжение—12,982 км. Пробег—48 мин.

Путь следования: Ириновский пр., Панфилова ул., Средне-Охтенский пр., Комаровский мост, Охтенский мост, Смольный пр., Новгородская ул., Исполкомская ул., пр. 25 Октября, пл. Восстания.

Остановки:	пробег в мин.	**Остановки:**	пробег в мин.
1. Ржевка	12	12. Комаровск. мост*)	18
2. Зиновьевская ул.		13. Смольный пр. уг. ул. Кр. Текстильщика	
3. Разъезд № 3		14. Ул. Моисеенко	
4. Ул. Коммунаров (Пороховые)		15. Пр. Бакунина	
5. Разъезд № 5		16. Пр. 25 Октября	7
6. Жерновка	11	17. Полтавская ул.	
7. зав. Воронцого		18. Пл. Восстания	
8. Чернавская ул.			
9. Средне-Охтенский пр. уг. Панфил. ул.			
10. Георгиевская ул.			
11. Охтенское кольцо			

	начало движ.	оконч. движ.
От Ржевки	5.35	24.34
„ площади Восстания	6.00	1.00

*) На летний сезон установлена врем. остановка у Смольн. пристани.

Трамвай № 11

Сигнальные цвета: ОРАНЖЕВЫЙ——СИНИЙ.

Конечные пункты:

Сев. Судостроительн. верфь—зав. „Электросила"

Протяжение — 10,552 км. Пробег — 44 мин.

Путь следования: ветка на Сев. Судостроительную Верфь, ул. Стачек, пр. Юного Пролетария, Обводный канал, Международный пр., Московское шоссе

Остановки:	пробег в мин.	Остановки:	пробег в мин.
1. С. С. Верфь	18	15. Варшавский вокз.	9
2. У совх. С.С. Верфи (времен.)		16. Международн. пр. уг. Обводного кан.	
3. Разъезд Верфь		17. Смоленская ул.	
4. Пер. Газа		18. Парк им. т. Коняшина	
5. Кр. Путиловец		19. Соединит. ветка Октябрьской ж. д.	9
6. Пущино		20. У Московск. ворот	
7. Школьный пер.		21. аставская ул.	
8. Ушаковская ул.		22. Макаронная ф-ка (вр.)	
9. Балтийская ул.		23. Зав. Электросила у ворот	
10. Нарвские ворота		24. Кольцо у зав. Электросила	
11. Пр Юн. Пролет., уг. Обводн. кан.	8		
12. Зав. „Кр Треугол."			
13. Таракановка			
14. Балтийский вокз.			

	начало движ.	оконч. движ.
От завода „Электросила"	5.45	17.45
„ Сев. Судостроительной Верфи	5.35	17-40

Трамвай № 12

Сигнальные цвета: БЕЛЫЙ — СИНИЙ.

Конечные пункты:
Ц. П. К. О. (Елагин) — Охта.

Протяжение—13,036 км. Пробег—59 мин.

Путь следования: Наб. Ср. Невки, Константиновская улица, Петроградский просп., Крестовский мост, Большая Зеленина улица, Рыбацкая улица, ул. Розы Люксембург, пр. М. Горького, Зоологический пер., мост Строителей, Республиканский мост пр. 25 Октября, Лиговская ул., 2-я Советская ул., Советский пр., пл. Диктатуры, Смольный пр., Охтенский мост, Комаровский мост.

Остановки:	пробег в мин.
1. Ц. П. К. О.	11
2. Владимирская ул.	
3. Крестовский пр.	
4. Б. Зеленина ул. уг. Барочной ул.	
5. Геслеровский пер.	
6. Пр. К. Либкнехта	
7. Уг. ул. Розы Люксембург и просп. М. Горького	11
8. Зоологический сад	
9. Пр. Добролюбова уг. Зоологич. пер.	
10. Энергетич. инст.	
11. Главный штаб	
12. Ул. Герцена	6
13. Ул. Перовской	
14. Ул. Лассаля *)	
15. Ул. 3 Июля	
16. Пр. Володарского	17
17. Ул. Марата	
18. Пл. Восстания	
19. 2-я Советская ул.	
20. 7-я Советская ул. уг. Советского пр.	
21. Заячий пер.	
22. Ул. Кр. Конницы	
23. Уг. Смольн. пр. и Лафонск. ул. **)	
24. Комаровский мост	14
25. Охтенское кольцо	

	начало движ.	оконч. движ.
От Ц. П. К. О.	6.00	1.00
„ Охты	5.57	1.00

*) Только при движении от пл. Восстания.

**) На летний сезон установлена врем. остановка у Смольной пристани.

Трамвай № 13

Сигнальные цвета:
БЕЛЫЙ — КРАСНЫЙ.

Конечные пункты:

Перевоз Домбаля — зав. „Красный Путиловец“.

Протяжение—13,927 км. Пробег—64 мин.

Путь следования: ул. Домбаля, Лафонская ул., пл. Диктатуры, Советский пр., 2-я Советская ул., Лиговская ул., пр. 25 Октября, ул. 3 Июля, Ст. Калинкин мост, пр. Юного Пролетария, ул. Стачек.

Остановки:	пробег в мин.	Остановки:	пробег в мин.
1. Пер. Домбаля	8	14. Пр. Майорова	13
2. Пл. Диктатуры		15. Никольский пер.	
3. Ул. Красной Конницы		16. Усачев пер.	
4. Заячий пер.		17. Пр. Маклина	
5. 8-я Советская ул.		18. Ст. Калинкин мост	
6. 2-я Советская ул.	12	19. Пр. Огородникова	
7. Пл. Восстания		20. Обводный кан.	19
8. Ул. Марата		21. Нарвские ворота	
9. Пр. Володарского		22. Балтийская ул.	
10. Пр. 25 Октября, уг. ул. 3 Июля	11	23. Ушаковская ул.	
11. Чернышев пер.		24. Школьный пер.	
12. Ул. Дзержинского		25. Пущино	
13. Сенная площадь		26. Зав. Кр. Путилов.	
		27. Пер. Газа	
		28. На кольце у зав.	

	начало движ.	оконч. движ.
От перевоза Домбаля	5.39	1.29
„ Красного Путиловца	5.34	24.30

Трамвай № 14

Сигнальные цвета: СИНИЙ — ЗЕЛЕНЫЙ.

Конечные пункты:

Кондратьевский пр.— Порт.

Протяжение—12,675 км. Пробег—53 мин

Путь следования: Кондратьевский пр., ул. Комсомола, Нижегородская ул., Литейный мост, пр. Володарского, ул. Белинского. Инженерная ул., ул. 3 Июля, пл. Тургенева, пр. Юного Пролетария, пр. Огородникова, Межевой канал, Виндавская ул., Динабургская улица.

Остановки:	пробег в мин	Остановки:	пробег в мин.
1. Кондратьевск. пр.		16. Чернышев пер.	
2. Ул. Жукова		17. Ул. Дзержинского	7
3. Минеральная ул.		18. Сенная пл.	
4. Тимофеевская ул.			
5. У пересечки	11	19. Пр. Майорова	
6. Арсенал		20. Никольский пер.	
7. Ул. Михайлова		21. Усачев пер.	11
8. Финляндск. вокз.		22. Ст. Калинкин мост	
9. Ул. Комсомола, уг. Нижегородск. ул.		23. Пр. Юного Пролетария, уг. пр. Огородникова	
10. Ул. Чайковского	6	24. Пр. Маклина	
11. Кирочная ул.		25. Ул. Ст. Разина	
12. Пр. Володарского, уг. ул. Некрасова (Ул. Белинского)		26. Гапсальская ул. у пересечки	8
13. Госцирк	10	27. Порт	
14. Инженерная ул., уг. ул. 3 Июля			
15. Пр. 25 Октября			

	начало движ.	оконч. движ.
От Кондратьевского пр.	5.30	24.10
„ Порта	5.40	24.10

Трамвай № 15

Сигнальные цвета: оранжевый—зеленый

Конечные пункты:

Стремянная ул. — Косая лин.

Протяжение—10,031 км. Пробег—40 мин.

Путь следования: Стремянная ул., ул. Марата, Звенигородская ул., Загородный пр., Международный пр., Сенная пл., ул. 3 Июля, ул. Глинки, пл. Труда, мост лейт. Шмидта, наб. лейт. Шмидта, 8-я и 9-я линии, пр. Пролетарской Победы и Косая л.

Остановки:	пробег в мин.	Остановки:	пробег в мин.
1. Стремянная ул.	13	11. Пр. Майорова	10
2. Кузнечный пер.		12. Никольский пер.	
3. Газетная ул.		13. Театральная пл.	
4. Звенигородск. ул. уг. ул. Марата		14. Пл. Труда	
5. Звенигородск. ул. уг. Загородн. пр.		15. Наб. лейт. Шмидта у моста	13
6. Ул. Дзержинского		16. 8-я лин., уг. пр. Пролетарской Победы	
7. Витебский вокз.		17. 16-я лин. уг. пр. Пролетарск. Победы	
8. Технологич. инст.		18. Косая лин., уг. пр. Пролетар. Победы	
9. Обуховский мост	4	19. Балтийский завод	
10. Сенная пл.		20. Косая лин., уг. Детской ул.	

	начало движ.	оконч. движ.
От Косой линии	5.51	24.40
„ Стремянной ул.	5.43	24.56

Трамвай № 16

Сигнальные цвета: БЕЛЫЙ — ЗЕЛЕНЫЙ.

Конечные пункты:

Малая Охта — завод „Электросила".

Протяжение—13,359 км. Пробег—56 мин.

Путь следования: М.-Охтенск. пр., Новочеркасск. пр., Комаровск. пер., Охтенский мост, Смольный пр., пл. Диктатуры, Лафонская ул., пл. Растрелли, ул. Воинова, ул. Каляева, пр. Чернышевск., Кирочная ул., пр. Володарск., пр. Нахимсона, Загородн. пр., Международный пр., Московское шоссе.

Остановки:	пробег в мин.	Остановки:	пробег в мин.
1. Мариинская ул.	12	12. Пл. Нахимсона	10
2. Комаровский пер. уг. Новочерк. пр.*)		13. Пять углов	
3. Смольн. пр. уг. Лафонской ул.		14. Звенигородск. ул.	
4. Пл. Диктатуры у Тверской ул.		15. Ул. Дзержинского	
5. Ул. Воинова у дв. Урицкого	15	16. Витебский вокз.	
6. Потемкинская ул.		17. Технологич. инст.	
7. Ул. Каляева уг. пр. Чернышевск.		18. 7-я Красноармейск.	18
8. Пр. Чернышевск. уг. Кирочной		19. Обводный кан.	
9. Уг. Кирочной ул. и пр. Володарск.		20. Смоленская ул.	
10. Ул. Некрасова (Белинского)		21. Паркин. т. Коняш.	
11. Пр. 25 Октября		22. Соединит. ветка Октябрьск. ж. д.	
		23. У Московск. ворот	
		24. Заставская ул.	
		25. Макаронная ф-ка (времен.)	
		26. У вор. з-да Электросила	
		27. Кольцо у з-да Электросила	

	начало движ.	окончание движ.
От Малой Охты	5.29	24.12
„ завода „Электросила"	6.20	24.36

*) На летний сезон установлена врем. остановка у Смольной пристани.

Трамвай № 17

Сигнальные цвета: КРАСНЫЙ — БЕЛЫЙ.

Конечные пункты:

Больница Мечникова — Порт.

Протяжение—17,252 км. Пробег—66 мин.

Путь следования: Куракина ул., пр. Ленина, Полюстровская наб., ул. Комсомола, Нижегородская ул., Литейный мост, пр. Володарского, пр. Нахимсона, Загородный пр., Международный пр., 5—10 Красноарм. ул., пр. Огородникова, Межевой кан., Виндавская ул, Динабургская ул.

Остановки:	пробег в мин.	Остановки:	пробег в мин.
1. Б-ца Мечникова	10	19. Пр. Нахимсона	10
2. Николаевский пр.		20. Пять углов	
3. Ул. Эдисона		21. Звенигородск. ул.	
4. Головкинская ул.		22. Ул. Дзержинского	
5. Фабрика Нева		23. Витебский вокзал	
6. Пр. Ленина, угол Полюстровск. наб.		24. Технологич. Ин-т	
7. Б-ца К. Либкнехта	14	25. Междунар. пр. уг. 5-я Красноарм. ул.	20
8. Александровск. ул.		26. Пр. Кр. Командир.	
9. Тимофеевская ул.		27. Лермонтовск. пр.	
10. З-д Кр. Выборжец		28. Фабрика Госзнак	
11. Арсенальная ул.		29. Пр. Юн. Пролетар.	
12. Ул. Михайлова		30. Ул. Ст. Разина	
13. Финляндск. вокз.		31. Гапсальская ул., у пересечки	
14. Нижегородск. ул. уг. ул. Комсомола	12	32. Порт	
15. Ул. Чайковского			
16. Кирочная ул.			
17. Ул. Некрасова (Белинского)			
18. Пр. 25 Октября			

	начало движ.	оконч. движ.
От больницы Мечникова	5.52	24.30
„ Порта	5.45	24.30

Трамвай № 18

Сигнальные цвета:
БЕЛЫЙ — СИНИЙ.

Конечные пункты:
Политехнический институт — Порт.

Протяжение—19,070 км. Пробег—71/74 мин.

Путь следования: Дорога в Сосновку, 2-й Мурманский пр., пр. К. Маркса, мост Братства, ул. Скороходова, ул. Л. Толстого, пр. К. Либкнехта, Тучков м., 1-я линия, наб. Менделеева, наб. лейт. Шмидта, м. лейт. Шмидта, пл. Труда, ул. Глинки, ул. Декабристов, пр. Маклина, Екатерингофский пр., Ст. Калинкин м., пр. Юного Пролетария, пр. Огородникова, Межевой кан., Виндавск. ул., Динабургск. ул.

Остановки:	пробег в мин.	Остановки:	пробег в мин.
1. Политехнич. Ин-т	9/11	18. Пионерская ул.	7
2. У вор. Политехнич. Института		19. Ул. Блохина	
3. Дорога в Сосновку		20. 1 л. у Тучкова м.	
ул. Парголовск.		21. 1-я л. уг. Средн. пр	
4. Круглый пруд		22. 1-я лин. уг. пр. Пролетар. Победы	8
5. Новоспасская ул.		23. Наб. лейт. Шмидта	
6. 2-й Мурманск. пр.		24. Площадь Труда	
7. Английский пр.	20/21	25. Театральн. площ.	12
8. Сердобольская ул.		26. Лермонтовский пр.	
9. 1-й Мурманский пр.		27. Ул. Декабристов	
10. Батенина ул.		28. Пр. Маклина	
11. Гельсингф. ул.		29. Ст. Калинкин м.	
12. Ловизский пер.		30. Пр. Огородникова	
13. Ул. Братства		31. Ул. Ст. Разина	10
14. Ул. Скороходова		32. Гапсальск. у перес.	
15. Пл. Льва Толстого	5	33. Порт	
16. Ул. Ленина			
17. Ул. Р. Люксембург			

	начало движ.	оконч. движ.
От Политехнического ин-та	5.37	24.31
„ Порта	6.01	24.34

Трамвай № 19

Сигнальные цвета:
СИНИЙ — БЕЛЫЙ.

Конечные пункты:
Кондратьевский пр.— Нарвские ворота.

Протяжение—14,160 км. Пробег—57 мин.

Путь следования: Кондратьевский пр., ул. Комсомола, Нижегородская ул., Литейный мост, пр. Володарского, Кирочная ул., Восстания, ул. Жуковского, Лиговская ул., Обводный канал, пр. Юного Пролетария.

Остановки:	пробег в мин.	Остановки:	пробег в мин.
1. Кондратьевск. . .		17. Кузнечный пер. .	
2. Улица Жукова . .		18. Разъезжая ул. . .	8
3. Минеральная ул.		19. Новокаменный м.	
4. Тимофеевская ул.			
5. У пересечки . . .	12	20. Боровая ул. . . .	
6. Арсенальная ул. .		21. Рыбинская ул. . .	7
7. Михайлова ул. . .		22. Электрическ. ст. .	
8. Финляндск. вокз.		23. Международн. пр.	
9. Уг. Нижегородск. ул. и ул. Комсом.		24. Варшавский вокз.	8
10. Ул. Чайковского	6	2 . Балтийский вокз.	
1.. Пр. Володарского уг. Кирочной ул. .		26. Таракановка . . .	
12. Пр. Чернышевск. .		27 Завод Красн. Треугольник	9
13. Ул. Некрасова . .		28. Пр. Юного Пролет. уг. Обводн. кан. .	
14. Ул. Жуковского уг. ул. Восстания . .	10	29. Нарвские ворота .	
15. 2-я Советская ул.			
16. Ул. Восстан. у вокз.			

	начало движ.	оконч. движ.
От Кондратьевского пр.	5.37	24.42
» Нарвских ворот	5.49	24.30

Трамвай № 20

Сигнальные цвета: ЗЕЛЕНЫЙ — БЕЛЫЙ.

Конечные пункты:

Парголово — Площадь Лассаля.

Протяжение—14,904 км. Пробег—56/59 мин.

Путь следования: Выборгское шоссе, пр. Энгельса, пр. К. Маркса, 1-й Муринский пр., Лесной пр., Нижегородская ул., Литейный мост, пр. Володарского ул. Белинского, Инженерная ул.

Остановки:	пробег в мин.	Остановки:	пробег в мин.
1. Парголово	18/20	14. Флюгов пер. . . .	13
2. Разъезд		15. Батенина ул. . . .	
3. Озерки		16. Литовская ул. . .	
4. Поклонная гора .		17. Бабурин пер. . . .	
5. Мышкинская ул. .		18. Нейшлотский пер.	
6. Скобелевский пр.		19. Ломанский пер. .	
7. Каргопольская ул.		20. Боткинская ул. .	
8. У клуба имени Орлова		21. Ул. Комсомола . .	
9. 2-й Муринский пр.		22. Ул. Чайковского .	15
10. Английский пр. .	9/10	23. Кирочная ул. . . .	
11. Сердобольская ул.		24. Пр. Володарского уг. ул. Некрасова (Белинского) . . .	
12. 1-й Муринский пр. уг. пр. К. Маркса		25. Госцирк	
13. 1-й Муринский пр. уг. Лесного пр. . .		26. Ул. 3 Июля	
		27. Площ. Лассаля . .	

Тариф: 1) пл. Лассаля—Озерки—15 коп.
2) Озерки — Парголово—15 коп.

	начало движ.	оконч. движ.
От Парголова	5.45	1.04
» пл. Лассаля	5.49	1.00

Трамвай № 21

Сигнальные цвета: ОРАНЖЕВЫЙ — БЕЛЫЙ.

Конечные пункты:

Озерки — Северная верфь.

Протяжение—22,421 км. Пробег—85/88 мин.

Путь следования: пр. Энгельса, пр. К. Маркса, мост Братства, ул. Скороходова, Вульфова ул., 1 ул. Дер. Бедноты, пл. Революции, м. Равенства, пл. Жертв Революции, ул. Желябова, пр. 25 Октября, ул. Плеханова, ул. Декабристов, пр. Маклина, Екатерингофский пр., Ст. Калинкин м., пр. Юного Пролетария ул. Стачек, ветка на Северную Верфь.

Остановки:	пробег в мин.	Остановки:	пробег в мин.
1. Озерки	9/11	22. Ул. Дзержинского	27
2. Поклонная гора		23. Пр. Майорова	
3. Мышкинская ул.		24. Ул. Глинки	
4. Скобелевский пр.		25. Лермонтовский пр.	
5. Каргопольская ул.		26. Ул. Декабристов	
6. Клуб Орлова		27. Пр. Маклина	
7. 2-й Муринский пр.		28. Ст. Калинкин мост	
8. Английский пр.	17/18	29. Пр. Огородникова	
9. Сердобольская ул.		30. Обводный кан.	
10. 1-й Муринский пр.		31. Нарвские ворота	
11. Батенина ул.		32. Балтийская ул.	17
12. Гельсингфорсская		33. Ушаковский пер.	
13. Ловизский пер.		34. Школьный пер.	
14. Ул. Братства		35. Пущино	
15. Ул. Скороходова		36. Завод Кр. Путиловец	
16. Парк Блохина		37. Пер. Газа	
17. Вульфова ул.		38. Раз'езд Верфь	
18. Пл. Революции	15	39. Совхоз С. В. (врем.)	
19. Ул. Халтурина		40. Сев. Судостроит. Верфь	
20. Конюшенная пл.			
21. Пр. 25 Октября			

	начало движ.	оконч. движ.
От Озерков	5.32	24.30
„ Сев. Судостроительной Верфи	5.43	24.30

Трамвай № 22

Сигнальные цвета: ОРАНЖЕВЫЙ — СИНИЙ.

Конечные пункты:

Центр. парк Культ. и Отдыха (Елагин)—Смол. клад.

Протяжение—17,600 км. Пробег—77 мин.

Путь следования: наб. Ср. Невки, Константиновский пр., Петроградская ул., Крестовский м., Б. Зеленина ул., Лебяжья ул., ул. Р. Люксембург, пр. М. Горького, ул. К. Зори, м. Равенства, ул. Халтурина, Лебяжий кан., ул. 3 Июля, Зимняя ул., Кленовая ул., Инженерная ул., ул. Белинского, гр. Болодарск., пр. Нахимсона, Загородный пр., Международный пр., 5-я Красноармейская ул., пр. Кр. Командиров, наб. р. Фонтанки, Никольский пер., Екатерингофский пр., ул. Глинки, пл. Труда, м. лейт. Шмидта, наб. лейт. Шмидта, 8 линия, Малый пр., 16 линия

Остановки:	пробег в мин.	Остановки:	пробег в мин.
1. Ц. П. К. О.	11	21. Технологич. инст.	17
2. Владимировск. ул.		22. 5-я Красноармейск.	
3. Крестовский пр.		23. Пр. Пр. Командир.	
4. Барочная ул.		24. 1-я Красноармейск.	
5. Гесперовский пр.		25. Ул. 3 Июля	
6. Пр. К. Либкнехта		26. Театральная пл.	
7. Пр. М. Горького	8	27. Пл. Труда	
8. Народный дом		28. Наб. лейт. Шмидта	16
9. Ул. Кр. Зорь		29. Пр. Пролет. Побед.	
10. Пл. Революции		30. Уг. Ср. пр. и 9-й л.	
11. Пл. Халтурина	15	31. Малый пр.	
12. Лебяжий мост		32. 12 я линия	
13. Гос. цирк		33. 16 я линия	
14. Ул. Жуковского		34. Камская ул.	
15. Пр. 25 Октября		35. Смоленское кл-ще	
16. Пл. Нахимсона	10		
17. Пять углов			
18. Звенигородск. ул.			
19. Ул. Дзержинского			
20. Витебский вокз.			

	начало движ.	оконч. движ.
От ЦКПО	5.38	24.30
„ Смольнинского кладбища	5.47	24.39

Трамвай № 23

Сигнальные цвета: КРАСНЫЙ — ЗЕЛЕНЫЙ.

Конечные пункты:

Петровский остров — Охтенское кольцо.

Протяжение—15,443 км. Пробег—67 мин.

Путь следования: Петровский пр., Ольховая ул., Новоладожская ул., Колтовская ул., Пионерская ул., пр. К. Либкнехта, пр. Добролюбова, Зоологический пер., м. Строителей, Республиканский м., пр. 25 Октября, ул. Лассаля, пл. Лассаля, Инженерная ул., ул. Белинского, пр. Володарского, Литейный м., Нижегородск. ул., ул. Комсомола, Полюстровск. наб., Б.-Охтенск. пр., Пороховская ул., Ср.-Охтенск. пр.

Остановки:	пробег в мин.	Остановки:	пробег в мин.
1. Петровский остр.	13	17. Кирочная ул.	9
2. Клуб X Октября		18. Ул. Чайковского	
3. Ул. Кр. Курсантов		19. Ул. Комсомола	
4. Корпусная ул.		20. Финляндский вокзал	
5. Геслеровский пр.		21. Ул. Михайлова	13
6. Пр. К. Либкнехта		22. Арсенальная ул.	
7. Ул. Блохина	12	23. Кр. Выборжец	
8. Зоологическ. пер.		24. Тимофеевская ул.	
9. Энергетич. инст.		25. Александровск. ул.	
10. Главный штаб		26. Б-ца К. Либкнехта	
11. Ул. Герцена	12	27. Пр. Ленина, уг. Полюстровск. наб.	
12. Ул. Перовской		28. Пороховская ул.	8
13. Ул. Лассаля		29. Панфиловская ул.	
14. Ул. 3-го Июля		30. Георгиевская ул.	
15. Госцирк		31. Охтенское кольцо	
16. Улица Белинского (Некрасова)			

	начало движ.	оконч. движ.
От Петровского острова	5.58	24 34
„ Охтенского кольца	5,40	24.40

Трамвай № 24

Сигнальные цвета: синий — оранжевый.

Конечные пункты:

Горный институт — петля у парка Володарского.

Протяжение—16,571 км. Пробег—65 мин.

Путь следования: наб. лейт. Шмидта, м. лейт. Шмидта пл. Труда, бульв. Профсоюзов, пр. Рошаля, пр. 25-го Октября, Шлиссельбургский пр., пр. с. Смоленского, пр. им. Крупской, пр. с. Володарского, пр. Памяти Обуховской Обороны.

Остановки:	пробег в мин.	Остановки:	пробег в мин.
1. Горный инст.	14	18. Мельн. им. Ленина	10
2. 16 я линия		19. Смоляная ул.	
3. Наб. лейт. Шмидта у моста		20. Медицинск. инст.	
4. Пл. Труда		21. Зав. им. Ленина	
5. Пер. Подбельского		22. Общественн. пер.	10
6. Пр. Майорова		23. Ф-ка „Картонтоль"	
7. Главный штаб		24. Мыловаренн. зав.	
8. Ул. Герцена	14	25. Ф-б. Негина (вр.)	
9. Ул. Перовской		26. Московская ул.	
10. Ул. Лассаля *)		27. Пролетарский зав.	
11. Ул. 3 го Июля		28. Зав. им. Ломонос.	
12. Пр. Володарскаго		29. Чесноков пер.	11
13. Ул. Марата		30. Станционная ул.	
14. Пл. Восстания		31. Бертов пер.	
15. Полевская ул.	6	32. Пр. Памяти Обуховской обороны	
16. Исполкомская ул.		33. Петля у парка Володарского	
17. Красная пл.			

	начало движ.	оконч. движ.
От петли у парка Володарского	4.39	1.03
„ Горного Института **)	5,25	1.50

*) Только при движении от площади Восстания.
**) От наб. лейт, Шмидта.

Трамвай № 25

Сигнальные цвета: КРАСНЫЙ — КРАСНЫЙ.

Конечные пункты:

Политехнический институт — зав. „Электросила"

Протяжение—18,356 км. Пробег—69/71 мин.

Путь следования: Дорога в Сосновку, Алексеевский пр., 1-й Муринский пр., Лесной пр., Нижегородская ул., Литейный м., пр. Володарского, Кирочная ул., ул. Восстания, ул. Жуковского, Литовская ул., Обводный кан., Международный пр., Московское шоссе.

Остановки:	пробег в мин.	Остановки:	пробег в мин.
1. Политехнич. инст.	10/12	21. Кузнечный пер.	15
2. Политехнич. инст. у ворот		22. Раз'езжая ул.	
3. Б. Спасская ул.		23. Н. Каменный мост	
4. Хлебозавод № 10		24. Боровая ул.	
5. 1-й Муринский пр.		25. Рыбинская ул.	
6. Флюгов пер.	13	26. Электрическ. ст.	
7. Батенина ул.		27. Международн. пр. уг. Обводн. кан.	
8. Литовская ул.		28. Смоленская ул.	14
9. Бабурин пер.		29. Парк им. т. Коняшина	
10. Нейшлотск. пер.		30. Соед. ветк. Окт. ж.д.	
11. Романский пер.		31. У Московск. вор.	
12. Боткинская ул.		32. Заставская ул.	
13. Ул. Комсомола		33. Макарон. ф-ка (вр.)	
14. Ул. Чайковского	16	34. Зав. Электросила	
15. Кирочная ул.		35. Кольцо у завода Электросила	
16. Пр. Чернышевск.			
17. Ул. Некрасова			
18. Ул. Восстания уг. Жуковской			
19. 2-я Советская ул.			
20. Пл. Восстания у вокзала			

	начало движ.	оконч. движ.
От Политехнического института	1.15	24-06
„ з-да „Электросила"	5.50	24-05

Трамвай № 26

Сигнальные цвета: ОРАНЖЕВЫЙ—КРАСНЫЙ

Конечные пункты:

Зав. „Светлана" — Косая линия уг. Детской ул.

Протяжение—14,894 км. Пробег—55/56 мин.

Путь следования: пр. Энгельса, пр. Карла Маркса, 1 Муринский пр., Лесной пр., Нижегородская ул., Боткинская ул., мост Свободы, 1-я ул. Деревенской Бедноты, пл. Революции, ул. Кр. Зорь, пр. М. Горького, пр. Добролюбова, пр. К. Либкнехта, Тучков мост, 1 лин., пр. Пролетарской Победы, Косая л.

Остановки:	пробег в мин.	Остановки:	пробег в мин.
1. Зав. Светлана	8/9	17. Пр. М. Горького	14
2. Ан лийский пр.		18. Народный дом	
3. Сердобольск. ул.		19. Ул. Р. Люксемб.	
4. Пр. К. Маркса		20. Зоологическ. сад	
5. 1-й Муринский пр.		21. Пр. Добролюбова	
6. Флюгов пер.	10	22. Пр. К. Либкнехта	
7. Батенина ул.		23. Тучков мост	
8. Литовская ул.		24. 1-я лин. уг. Среднего пр.	
9. Бабурин пер.		25. Пр. Пролет. Победы	14
10. Нейшлотский пер.		26. 8-я линия	
11. Ломанский пер.		27. 16-я линия	
12. Боткинская ул.		28. Косая линия	
13. Пр. К. Либкнехта	9	29. Балтийский зав.	
14. Оренбургская ул.		30. Косая линия уг. Детской ул.	
15. Вульфова ул.			
16. Ул. Революции.			

	начало движ.	оконч. движ.
От завода Светлана	5.41	24.30
„ Косой линии	5.40	24.20

Трамвай № 27

Сигнальные цвета: КРАСНЫЙ — СИНИЙ.

Конечные пункты:

Финляндский вокзал — Балтийский вокзал.

Протяжение—15,124 км. Пробег—60 мин.

Путь следования: ул. Комсомола, Полюстровская наб., Б. Охтенский пр., Пороховская ул., Средне-Охтенский пр., Комаровский пер., Охтейский мост, Смольный пр., ул. Кр. Текстильщика, пр. Бакунина, 2-я Советская ул., Лиговская ул., пл. Восстания, Лиговская ул,, наб. Обводного канала.

Остановки:	пробег в мин.	Остановки:	пробег в мин.
1. Финляндский вокз.	6	17. Херсонская ул. . .	15
2. Ул. Михайлова		18. 2 я Советская ул.	
3 Арсенальная ул. .		19. Пл. Восстания . .	
4. Завод „Красный Выборжец"	11	20. Кузнечный пер. . .	
5. Тимофеевская ул.		21. Разъезжая ул. . .	
6. лек-андровк. ул.		22. Ново-Каменный м.	
7. Б-ца К. Либкрехта		23. Боровая ул. . . .	12
8. Полюстровск. наб.		24. Рыбинская ул. . .	
9 Пороховская ул. .		25. Электростанция	
10. Панфилова ул. . .		26. Международн. пр.	
11. Ул. Гурдина . . .	16	27. Варшавский вокз.	
12. Охтенское кольцо		28. Балтийский вокз.	
13. Комаровский мост*)			
14. Ул. Кр. Текстильщ. уг. Смольного пр.			
15. Ул. Моисеенко . .			
16. Пр. Бакунина . .			

	начало движ.	окончание движ.
От Финляндского вокзала	5.40	24.30
„ Балтийского вокзала	5.40	24.30

*) На летний сезон установлена врем. остановка у Смольной пристани.

Трамвай № 28

Сигнальные цвета: БЕЛЫЙ — ОРАНЖЕВЫЙ.

Конечные пункты:

Стремянная улица — Стрельна.

Протяжение—25,867 км. Пробег—90 мин.

Путь следования: Стремянная ул., Дмитровский пер., Колокольная ул., ул. Марата, Звенигородская ул., Загородный пр., Международный пр., 5-я Красноармейская ул., 10-я Красноармейская ул., Лермонтовский пр., Обводный кан., пр. Юн. Пролетар., ул. Стачек, Петергофск. ш

Остановки:	пробег в мин.	Остановки:	пробег в мин.
1. Стремянн. кольцо		22. Пер. Газа	
2. Кузнечный пер.		23. Разъезд Верфь	
3. Разъезжая ул.		24. Автово 1	
4. Ул. Марата, у Звенигородской ул.	14	25. Автово II	
5. Загородный пр.		26. Парк Котлякова	
6. Ул. Дзержинского		27. Больница Фореля	22
7. Витебский вокзал		28. У пожарной части	
8. Технологич. ин-т		29. Кривал	
9. 5-я Красноарм. ул.		30. Клиновка (по требованию)	
10. Пр. Кр. Командир.	9	31. Урицкое	
11. 10-я Красноарм.		32. Соломенка	
12. Балтийский вокз.		33. Сосновая поляна	
13. Таракановка		34. Ново-Знаменка	
14. З-д Кр. Треугольн.		35. Треугольник	
15. Пр. Юн. Пролет., уг. Обводного кан.		36. Володарское	22
16. Нарвские ворота	23	37. Кикенка	
17. Балтийская ул.		38. Почта	
18. Ушаковская ул.		39. Портовая	
19. Школьный пер.		40. Стрельна	
20. Пущино			
21. Пр. Путиловец			

Тариф: 1) Стрем. кольцо—2-е Автово . . . . . 15 к.
2) Нарвские ворота—Урицкое . . . . . 15 к.
3) Урицкое—Стрельна . . . . . 15 к.

	начало движ.	оконч. движ.
От Стремянной ул.	6.07	24.34
„ Стрельны	5,35	24,32

Трамвай № 29

Сигнальные цвета: КРАСНЫЙ—ОРАНЖЕВЫЙ

Конечные пункты:

Урицкая*)—Центр. парк Культ. и Отд. (Елагин).

Протяжение—21,568 км. Пробег—82 мин.

Путь следов.: Петерг. ш., ул. Стачек, пр. Юного пролет., ст. Калинкин м., Екатеринг. пр., пр. Маклина, ул. Декабр., пл. Труда, бул. Профс. пр. Рошаля, Респ. м., м. Строит., Зоолог. пер., пр. Доброл., пр. К. Либ., Пионер. ул., Гесл. п., Б. Зел. ул., Крест. м., Петр. пр., Констан. ул., наб. С. Невки

Остановки:	пробег в мин.	Остановки:	пробег в мин.
1. Урицкая	21	25. Переулок Подбельского	5
2. Клиновка (по треб.)		26. Пр. Майорова	
3. Кривал		27. Главный штаб	
4. У пожарной части			
5. Больница Фореля			
6. Парк Котлякова			
7. Автово II			
8. Автово I		28. Энергетический Институт	11
9. Разъезд Верфь		29. Зоологический переулок	
10. Пер. Газа		30. Ул. Блохина	
11. Кр. Путиловец		31. Пионерская улица уг. пр. К. Либкнехт.	
12. Пущино	13	32. Геслеровский пер.	12
13. Школьный пер.		33. Больш. Зеленина улица	
14. Ушаковская ул.		34. Барочная ул.	
15. Балтийская ул.		35. Брестовский пр.	
16. Нарвские ворота		36. Владимирская ул.	
17. Обводный канал	10	37. Ц. П. К. О.	
18. Пр. Огородникова			
19. Ст. Калинкин м.			
20. Пр. Маклина			
21. Ул. Декабристов			
22. Лермонтовский пр.			
23. Театральная пл.			
24. Площ. Труда			

Тариф: 1) Ц. П. К. О.—2-е Автово—15 коп.
2) Нарвские ворота—Урицкая—15 коп.

	нач. движ.	ок. движ.
От Урицкой	5.30	1.20
„ Ц. П. К. О.	5.22	1.30

*) По вых. дням (6, 12, 18, 24, 30) продолж. до Стрельно.

Оплата за проезд по тарифу маршрута № 28.

Трамвай № 30

Сигнальные цвета:
БЕЛЫЙ — ЗЕЛЕНЫЙ.

Конечные пункты:
Пороховые — Кожевенная линия.

Протяжение—18.69? км. Пробег—73 мин.

Путь следования: Ириновский пер., Панфилова ул., Средне-Охтенский пр., Полюстровская наб., ул. Комсомола, Нижегородская ул., Боткинская ул., мост Свободы, Вульфова ул., ул. Л. Толстого, пр. К. Либкнехта, Тучков мост, Средний пр., 16 лин., пр. Пролетарской Победы угол Кожевенной линии.

Остановки:	пробег в мин.	Остановки:	пробег в мин.
1. Пороховые	14	24. Ул. Скороходова	9
2. Ул. Коммунаров		25. Пл. Л. Толстого	
3. Разъезд № 2		26. Ул. Ленина	
4. Жерновка		27. Ул. Р. Люксембург	
5. Зд Вороновского		28. Пионерская ул.	10
6. Разъезд № 1		29. Ул. Блохина	
7. Чернавская ул.		30. 1-я лин. у Тучкова моста	
8. Панфилова ул.		31. 1-я лин. уг. Среднего пр.	
9. Пороховская ул.	11	32. 5-я лин. уг. Среднего пр. (времен.)	
10. Пр. Ленина, угол Полюстровск. наб.		33. 8-я лин. уг. Среднего пр.	
11. Б-ца К. Либкнехта		34. 12-я лин. уг. Среднего пр.	12
12. Александровск. ул.		35. 16-я лин. уг. Среднего пр.	
13. Тимофеевская ул		36. 16-я лин. угол пр. Пролет. Победы	
14. Зд Кр. Выборжец		37. Косая линия	
15. Арсенальная ул.		38. 27-я линия	
16. Михайловская ул.	16	39. Детская ул.	
17. Финляндский вокз.		40. Кожевенная линия	
18. Ул. Комсомола			
19. Боткинская ул.			
20. Гр. К. Маркса			
21. Оренбургская ул.			
22. Вульфова ул.			
23. Парк Блохина			

	начало движ.	оконч. движ.
От Пороховых	5.49	24.30
„ Кожевенной	5.30	24.37

Трамвай № 31

Сигнальные цвета: КРАСНЫЙ—ОРАНЖЕВЫЙ

Конечные пункты:

Новая деревня — Екатерингоф.

Протяжение—16,722 км. Пробег—68 мин.

Путь следования: Новодеревен. наб., Строганов мост, ул. Кр. Зорь, мост Равенства, наб. Лебяжьего кан., ул. 3 Июля, Замковая ул., Кленовая ул., Инженерная ул., ул. Белинского, пр. Володарского, ул. Жуковского, Лиговск. ул., наб. Обводн. кан., Лифляндск. ул.

Остановки:	пробег в мин.	Остановки:	пробег в мин.
1. Нов. Деревня	11	16. Пл. Восстания	20
2. Строганов мост		17. Кузнечный пер.	
3. Каменный остр.		18. Разъезжая ул.	
4. Лопухинская ул.		19. Ново-Камен. мост	
5. Песочная ул.		20. Боровая ул.	
6. Пл. Л. Толстого		21. Рыбинская ул.	
7. Ул. Скороходова	5	22. Электрическая ст.	
8. Пр. М. Горького		23. Международн. пр.	
9. Пл. Революции		24. Варшавский вокз.	
10. Ул. Халтурина	12	25. Балтийский вокз.	
11. Пебяжий мост		26. Таракановка	12
12. Госцирк		27. З-д Кр. Треугольн.	
13. Ул. Жуковского уг. пр. Володарск.		28. Пр. Юн. Пролетар.	
14. Ул. Восстания	9	29. Лифляндская ул. уг. Обводн. кан.	
15. Лиговская ул. уг. 2-й Советской ул.		30. Ф-ка Сов. Звезда	
		31. Екатерингоф	

	начало движ.	оконч. движ.
От Нов. Деревни	5.49	
„ Екатерингофа	6.00	24.30
„ з-д Рыкова	—	1.30

Примечание: После 18 ч. и до 24-00 в летний сезон движение от Екатерингофа будет производится до завода Рыкова остановки см. марш. № 38.

Трамвай № 32

Сигнальные цвета: КРАСНЫЙ — ЗЕЛЕНЫЙ.

Конечные пункты:

Красный Путиловец — петля у парка Володарского

Протяжение—21,773 км. Пробег—85 мин.

Путь следования: ул. Стачек, пр. Юн. Пролет., Обводн. кан., Лермонтов. пр., 10-я Красноарм. ул., 5-я Красноарм. ул., Международн. пр., Загородн. пр., Звенигород. ул., ул. Марата, Свечн. пер., иговская ул. пл. Восстания, пр. 25 Окт., Шлиссельбургск. пр., пр. с. Смоленк., пр. им. Крупск., пр. Володарск., пр. пам. Обухов. Обороны.

Остановки:	пробег в мин	Остановки:	пробег в мин.
1. Кольцо у Кр. Пут.		24. Кузнечный уг. Марата при движен. от п. Володарск.	3
2. Разъезд Верфь		25. Пл. Восстания	
3. Пер. Га а		26. Полтавская ул.	6
4. У зав. Кр. Путил.		27. Исполкомская ул.	
5. Пущино	13	28. Пр. площадь	
6. Шлольный пер.		29. Мельн. им. Ленина	
7. Ушаковская ул.		30. Смоляная ул.	10
8. Балтийская ул.		31. Медицинск. Инст.	
9. Нарвские ворота		32. Зав. им. Ленина	
10. Обводн. кан у пр. Юн. Пролетария		33. Общественный пер	
11. Зав. „Кр. Треуг."	9	34. Фаб. „Картонтоль".	
12. Таракановка		35. Мыловарен. зав.	
13. Балтийский вокз.		36. Фаб. Ногина (вр.)	
14. 10-я Красноарм.		37. Московская ул.	
15. Пр. Кр. Команд.		38. Пролетарский з-д	
16. Международн. пр.		39. Зав. им. Ломоносова	21
17. Технологич. Инст.		40. Чесноков пер.	
18. Витебский вокзал		41. Станционная ул.	
19. Ул. Дзержинского	14	42. Бертов. пер.	
20. Звенигородск. ул.		43. Пр. пам. Обухов. Обороны	
21. Ул. Марата		44. Петля у парка Володарского	
22. Разъезжая ул.			
23. Свечной пер. (ул. Лиговки (при движ. от Кр. Путиловца			

	начало движ.	оконч. движ.
От Кр. Путилов.	5.30	1.25
„ п. Володарск.	6.03	24.00

Трамвай № 33

Сигнальные цвета:
ЗЕЛЕНЫЙ—ОРАНЖЕВЫЙ

Конечные пункты:

Финляндский вокзал — завод Ломоносова.

Протяжение—13,672 км. Пробег—50 мин.

Путь следования: ул. Комсомола, Литейный мост, пр. Володарского, Кирочная ул., пр. Чернышевского, ул. Каляева, ул. Воньова, пл. Расстрели, Лафонская ул., пл. Диктатуры, ул. Кр. Текстильщика, Новгородская ул., Исполкомская ул., пр. 25-го Октября; Шлиссельбургский пр., пр. с. Смоленского, пр. им. Крупской.

Остановка:	пробег в мин.	Остановки:	пробег в мин.
1. Финляндск. вокзал	18	14. Красная площадь	12
2. Нижегородск. ул.		15. Мельн. им. Ленина	
3. Ул. Чайковского		16. Смоляная ул.	
4. Кирочная ул.		17. И-т Медицинских Знаний	
5. Пр. Чернышевск.		18. Зав. им. Ленина	11
6. Ул. Каляева		19. Обществен. пер.	
7. Потемкинская ул.		20. Ф-ка Картонтоль	
8. Дворец Урицкого		21. Мыловаренный з-д	
9. Пл. Диктатуры		22. Ф-ка им. Ногина (времен.)	
10. Лафонская ул. уг. Смольн. пр.	9	23. Московская ул.	
11. Ул. Моисеенко		24. Пролетарский з-д	
12. Пр. Бакунина		25. З-д Ломоносова	
13. Пр. 25-го Октября			

	начало движ.	оконч. движ.
От Финляндского вокзала	6.00	24.31
„ з-д им. Ломоносова	5.30	24.35

Трамвай № 34

Сигнальные цвета: ЗЕЛЕНЫЙ — БЕЛЫЙ.

Конечные пункты:

25 линия Васильевского остр. — Красная площадь

Протяжение — 8,872 км. Пробег — 40 мин.

Путь следования: Средний пр., 16-я линия, пр. Пролетарской Победы, 8-9 линии, м. Лейт. Шмидта, бульв. Профсоюзов, пр. 25 Октября, Красная пл.

Остановка:	пробег в мин.	Остановка:	пробег в мин.
1. 25-я линия	14	11. Ул. Герцена	6
2. Парк Леонова		12. Ул. Перовской	
3. 16-я лин. уг. Среднего пр.		13. Ул. Лассаля *)	
4. 16-я лин. уг. Пролетарской Победы		14. Ул. 3-го Июля	
5. 8-я лин. уг. пр. Пролетарской Победы		15. Пр. им. Володарск.	15
6. Наб. лейт. Шмидта		16. Ул. Марата	
7. Площадь Труда		17. Пл. Восстания	
8. Пер. Подбельского	5	18. Полтавская ул.	
9. Пр. Майорова		19. Исполкомская ул.	
10. Главный Штаб		20. Красная ул.	

	начало движ.	окончание движ.
От 25 линии Вас. Остр.	5.56	24.32
„ Красной площади	5-36	24.23

*) только при движении от пл. Восстания

Трамвай № 35

Сигнальные цвета: СИНИЙ — КРАСНЫЙ.

Конечные пункты:

Плехановская петля — Турухтанные острова.

Протяжение—11,951 км. Пробег—46 мин

Путь следования: ул. Плеханова, ул. Декабристов, пр. Маклина, Екатерингофский пр., Старо-Калинкин мост, пр. Юного Пролетария, ул. Стачек, Петергофское шоссе, Турухтанные острова.

Остановки:	пробег в мин.	Остановка:	пробег в мин.
1. Плехановск. петля	10	11. Нарвские ворота	16
2. Ул. Дзержинского		12. Балтийская ул.	
3. Пр. Майорова		13. Ушаковская ул.	
4. Ул. Глинки		14. Школьный пер.	
5. Лермонтовск. пр.		15. Пущино	
6. Ул. Декабристов		16. З-д Кр. Путиловец	
7. Пр. Маклина		17. Пер. Газа	11
8. Старо-Калинк. м.	9	18. Разезд Верфь	
9. Пр. Огородникова		19. Автово	
10. Обводный кан. уг. Юного Пролетария		20. Железно-дорожн. пересечка	
		21. Угольная гавань	
		22. Турухтан. острова	

	начало движ.	оконч. движ.
От Плеханов. площ.	6.15	24.28
„ Турухтан. остр.	6.15	24.28

Трамвай № 36

Сигнальные цвета: ОРАНЖЕВ. — ОРАНЖЕВ.

Конечные пункты:

Мал. Петровский мост — завод им. Ломоносова

Протяжение 15,521 км. Пробег—61 мин.

Путь следования: Н.-Ладожская ул., Колтовская ул., Шлюзерская ул., пр. К. Либкнехта, ул. Розы Люксембург, пр. М. Горького, ул. Кр. Зорь, м. Равенства, наб. Лебяжьего кан., ул. 3 Июля, Замковая ул., Кленовая ул., Инженерная ул., ул. Белинского, пр. Володарского, ул. Жуковского, Лиговская ул. пр. 23 Октября, Шлиссельбургский пр., пр. села Смоленского, пр. им. Крупской.

Остановки:	пробег в мин.	Остановка:	пробег в мин.
1. М. Петровский м.	8	17. Полтавская ул.	6
2. Корпусная ул.		18. Исполкомская ул.	
3. Геслеровский пр.		19. Красная площадь	
4. Пр. К. Либкнехта		20. Мельница им. Ленина	10
5. Ул. Р. Люксембург		21. Смоляная ул.	
6. Пр. М. Горького	7	22. Медицинский Ин-т	
7. Народный Дом		23. З-д им. Ленина	
8. Ул. Кр. Зорь		24. Обществ. пер.	10
9. Пл. Революции		25. Ф-ка Картонтоль	
10. Ул. Халтуарина	13	26. Мыловаренный з-д	
11. Лебяжий мост		27. Ф-ка им. Ногина (врем.)	
12. Госцирк		28. Московская ул.	
13. Ул. Жуковского		29. Пролетарский з-д	
14. Ул. Восстания	7	30. Завод им. Ломоносова	
15. 2-я Советская			
16. Пл. Восстания			

	начало движ.	оконч. движ.
От М. Петровского м.	5.50	1.05
» з-д им. Ломоносова	5.05	24.30

Трамвай № 37

Сигнальные цвета:
синий — синий.

Конечные пункты:

Площадь Тургенева — Заячий переулок.

Протяжение—8,437 км. Пробег—34 мин.

Путь следования: ул. 3 Июля, Международный пр., Загородный пр., пр. Нахимсона, пр. Володарского, ул. Некрасова, 8-я Советская ул., Советский пр., Заячий пер

Остановки:	пробег в мин.	Остановки:	пробег в мин
1. Площ. Тургенева	12	12. Пять Углов	5
2. Пр. Маклина		13. Пл. Нахимсона	
3. Усачев пер.		14. Пр. 25-го Октября	
4. Никольский пер.		15. Ул. Некрасова	12
5. Пр. Майорова		16. Ул. Восстания	
6. Сенная площ.		17. 8-я Советская ул. уг. Советского пр.	
7. Обуховский мост.		18. Дегтярный пер.	
8. Технологич. Ин-т		19. Заячий пер.	
9. Витебский вокзал	5		
10. Ул. Дзержинского			
11. Звенигородск. ул.			

	начало движ.	оконч движ.
От пл. Тургенева	5.54	1.07
„ Заячьего пер.	5.18	24.30

Трамвай № 38

Сигнальные цвета: ЗЕЛЕНЫЙ — ЗЕЛЕНЫЙ.

Конечные пункты:
Завод Рыкова — Заячий переулок.

Протяжение—13,524 км. Пробег—55 мин

Путь следования: Гороховая ул., Мигуновская ул., П.-Деревенская наб., Строгановский мост, ул. Кр. Зорь, пл. Революции, ул. Дер. Бедноты, мост Свободы, Боткинская ул., Нижегородская ул., Литейный мост, пр. Володарского, ул. Некрасова, Советский пр., Заячий пер.

Остановки:	пробег в мин.	Остановки:	пробег в мин.
1. З-д им. Рыкова	14	14. Вульфова ул.	11
2. Гороховая ул.		15. Оренбургская ул.	
3. Ц.П.К.О.		16. Проспект Карла Маркса	
4. Мигуновская ул.		17. Боткинская ул.	
5. Нов. Деревня	11	18. Ул. Комсомола	
6. Строгановский м.		19. Ул. Чайковского	14
7. Каменный остров		20. Кирочная ул.	
8. Лопухинская ул.		21. Ул. Некрасова	
9. Песочная ул.		22. Ул. Восстания	
10. Пл. Л. Толстого		23. 8-я Советская ул.	
11. Ул. Скороходова	5	24. Дегтярный пер.	
12. Пр. М. Горького		25. Заячий пер.	
13. Пл. Революции			

	начало движ.	оконч. движ.
От з-да Рыкова	5.40	24.43
„ Заячьего пер.	5.40	24.30

Трамвай № 39

Сигнальные цвета: БЕЛЫЙ — КРАСНЫЙ.

Конечные пункты:

Средняя рогатка — Плехановская петля

Протяжение—13,525 км. Пробег—50 мин.

Путь следования: Московское шоссе, Международный пр., Обводный кан., пр. Кр. Командиров, пр. Майорова, ул. Плеханова.

Остановка:	пробег в мин.	Остановка:	пробег в мин.
1. Средняя рогатка	23	13. Макар. ф-ка (врем.)	27
2. Разъезд № 6		14. Заставская ул.	
3. Тарасов пер.		15. Московск. ворота	
4. Разъезд № 5		16. Соединит. ветка Окт. ж. д.	
5. Краснокаб. шоссе		17. Парк Коняшина	
6. Разъезд № 5		18. Смоленская ул.	
7. Жел.-д. пересечка		19. Обводный канал	
8. Разъезд № 3		20. Варшавский вокз.	
9. Авто-дор. Ин-т		21. 5-я Красноарм. ул.	
10. Разъезд № 2		22. 1-я Красноарм. ул.	
11. Разъезд № 1		23. Ул. 3-го Июля	
12. З-д Электросила		24. Ул. Плеханова ул. пр. Майорова	
		25. Ул. Дзержинского	
		26. Плехановск. петля	

Тариф: 1) Плехановская петля — Красно-кабацк. шоссе—15 коп.

2) Красно-кабацкое шоссе — Средняя Рогатка — 15 коп.

	начало движ.	оконч. движ.
От сред. Рогатки	6.20	24.06
„ площ. Плеханов.	6.22	24.08

Трамвай № 40

Сигнальные цвета:
ЖЕЛТЫЙ — БЕЛЫЙ.

Конечные пункты:

Балтийский вокзал — Петропавловская петля.

Протяжение— 8,673 км. Пробег—37 мин.

Путь следования: Обводный канал, пр. Красных Командиров, 1-я Красноармейская ул., Междуводный пр., Сенная площадь, ул. 3 Июля, ул. Халтурина, мост Равенства, пл. Революции, ул. Красных Зорь, Петропавловская петля.

Остановки:	пробег в мин.	Остановки:	пробег в мин.
1. Балтийск. вокзал	10	11. Инженерная ул.	15
2. Варшавский р-н.		12. Лебяжий мост	
3. 5-я Красноарм. ул.		13. Ул. Халтурина	
4. 1-я Красноарм. ул.		14. Пл. Революции	
5. Технологич. Ин-т		15. Пр. М. Горького	
6. Обуховский мост	11	15. Ул. Скороходова	
7. Сенная площадь		17. Пл. Льва Толстого	
8. Ул. Дзержинского		18. Петропавл. петля	
9. Чернышев пер.			
10. Пр. 25-го Октября			

	начало движ.	оконч. движ.
От Балтийского вокз.	5.40	1.00
„ Петропав. петли	5.30	24.53

Трамвай № 41

Сигнальные цвета:
БЕЛЫЙ — БЕЛЫЙ.

Конечные пункты:

Мурзинка — Волково кладбище.

Протяжение—15,602 км. Пробег—59 мин

Путь следования: Дер. Мурзинка, пр. Памяти Обуховской Обороны, пр. села Володарского, пр. им. Крупской, пр. села Смоленского, Шлиссельбургский пр., пр. 25 Октября, Лиговская ул., Расстанная улица.

Остановка:	пробег в мин.	Остановка:	пробег в мин.
1. Мурзинка	16	16. Медицинск. Ин-т	11
2. Мариинская ул.		17. Смоляная ул.	
3. Пересечка № 3		18. Мельн. им. Ленина	
4. Пр. Памяти Обуховской Обороны у пересечки № 2.		19. Красная площадь	
5. Бертов пер.		20. Исполкомская ул.	
6. Станционная ул.		21. Полтавская ул.	
7. Чесноков пер.		22. Площ. Восстания	
8. З-дим. Ломоносов.			
9. Пролетарский з-д	11	23. Кузнечный пер.	15
10. Московская ул.		24. Разъезжая ул.	
11. Ф-ка Ногина (вр.)		25. Ново-Камен. мост	
12. Мыловаренный з-д		26. Курская ул.	
13. Ф-ка Картонаж.		27. Расстанная ул. уг. Лиговки	
14. Общест. ел. пер.		28. Тамбовская ул.	
15. З-д им. Ленина		9. Волково кладбище	

	начало движ.	оконч. движ.
От Мурзинки	6.5	24.30
„ Волково кладб.	5.42	24.30

Автобусный маршрут № 1

Конечные пункты:

Малый пр. — Витебский вокз. — Моск. вокз.

Протяжение—9,65 км. Пробег—36 мин.

Путь следования: Рыбацкая ул., ул. Р. Люксембург, пр. М. Горького, ул. Кр. Зорь, м. Равенства, ул. Халтурина, пл. Урицкого, ул. Дзержинского, Загородный пр., пр. Нахимсона, пр. 25-го Октября.

Остановки:

1. Малый пр.
2. Пр. К. Либкнехта.
3. Народный дом.
4. Ул. Красных Зорь.
5. Пл. Жертв Революц.
6. Мошков пер.
7. Главный Штаб.
8. Ул. Герцена.
9. Ул. Плеханова.
10. Ул. 3-го Июля.
11. Загородный пр.
12. Витебский вокзал.
13. 5-ть углов.
14. Пл. Нахимсона.
15. Пр. 25-го Октября.
16. Московский вокзал

Тарифные участки:

1.	Малый пр.— Гл. Штаб	25 коп.
2.	Народный дом — Улица 3-го Июля	25 „
3.	Гл. Штаб — Витебский вокзал	25 „
4.	Улица 3-го Июля — пр. 25-го Октября	25 „
5.	Витебский вокзал — Московский вокзал	25 „
6.	Малый пр. — Витебский вокзал	50 „
7.	Народный дом — пр. 25-го Октября	50 „
8.	Гл. Штаб — Московский вокзал	50 „

Весь маршрут—70 коп.

На маршруте работают—15 автобусов. Интервал 4,8 мин.

	начало рег. движ.	окончание рег. движ.
От Московского вокзала	6 ч. 29 м.	23 ч. 29 м.
„ Малого пр.	6 ч. 46 м.	23 ч. 47 м.

Автобусный маршрут № 2

Конечные пункты:

Финдляндский вокзал—Балтийский вокзал.

Протяжение—8,65 км. Пробег—33 мин.

Путь следования: ул. Комсомола, аллея Ленина, Арсенальная наб., Литейный мост, пр. Володарского, ул. Пестеля, поле Жертв Революции, Конюшенная площ., ул. Желябова, пр. 25-го Октября, ул. Герцена, ул. Глинки, Екатерингофский пр., наб. Крюк. кан., Усачев пер., Лермонтовский пр.

Остановки:

1. Финдляндский вокз.
2. Нижегородская ул.
3. Ул. Чайковского.
4. Пл. Пестеля.
5. Поле Жертв. Револ.
6. Ул. Желябова.
7. Пр. 25-го Октября.
8. Ул. Герцена.
9. Ул. Дзержинского.
10. Пл. Воровского.
11. Театральная пл.
12. Усачев пер.
13. Пр. Огородников.
14. Балтийский вокзал.

Тарифные участки:

1. Финл. вокз.—пл. Жертв Революции	25 коп.
2. Ул. Пестеля—пл. Воровского	25 „
3. Ул. Жертв Революции—Театр. площ.	25 „
4. Финл. вокз.—Театральная пл.	50 „
5. Ул. Пестеля—пр. Огородникова	50 „
6. Ул. Жертв Революции—Балтийский вокз	50 „

Весь маршрут—70 коп.

На маршруте работают 12 автобусов. Интервал 5,2 м.

	начало рег. движ.	окончание рег. движ.
От Финляндского вокзала	6 ч. 54 м.	23 ч. 33 м.
„ Балтийского вокзала	6 ч. 17 м.	24 ч. 03 м.

Автобусный маршрут № 3

Конечные пункты:

Завод Электросила — Детское Село.

Протяжение—20,3 км. Пробег—60 мин.

Путь следования: Московское ш., Пулковское ш.

Остановки:

1. З-д Электросила.
2. Авто-Дорожн. Ин.т.
3. П/ст. Свирьстрой.
4. Совхоз Электросила,
5. Ср. Рогатка.
6. Колония Ср. Рогатки.
7. Ст. Шоссейная.
8. Дер. Каменка.
9. Село Пулково.
10. Школа в с. Нижне — Пулково.
11. Переезд Варш. ж. д.
12. С. Кузьмино
13. Верст. указат. 1/22.
14. Пожарн. часть в с. Кузьмино.
15. Вор. Детское село.
16. б. Александр. двор.
17. б. Екатеринск. двор.
18. Детскос. вокз.

Тарифные участки:

1.	Завод Электросила — п/ст. Свирьстрой .	— р. 25 к.
2.	П/ст. Свирьстрой - Кол. Ср. Рогатка . .	— „ 25 „
3.	Кол. Ср. Рогатка — дер. Каменка	— „ 25 „
4.	Дер. Каменка — село Пулково	— „ 25 „
5.	Завод Электросила — Кол. Ср. Рогатка .	— „ 50 „
6.	П ст. Свирьстроя — дер. Каменка	— „ 50 „
7.	Кол. Ср. Рогатка — село Пулково	— „ 50 „
8.	С. Пулково — с. Кузьмино	— „ 50 „
9.	С. Кузьмино — Детское село	— „ 50 „
10.	Завод Электросила — дер. Каменка . . .	— „ 70 „
11.	П/ст. Свирьстроя — село Пулково	— „ 70 „
12.	Завод Электросила — село Пулково . . .	— „ 85 „
13.	Село Пулково — Детское село	1 „ — „

Весь маршрут — 1 руб. 85 коп.

На маршруте работают 6 автобусов. Интервал 10,0 мин.

	начало рег. движ.	окончание рег. движ.
От завода Электросила . . .	6 ч. 44 м.	23 ч. 14 м.
„ села Пулково	7 ч. 13 м	23 ч. 43 м

Автобусный маршрут № 4

Конечные пункты:

Гостиный двор — Ленмясокомбинат.

Протяжение—13,05 км. Пробег—39 мин.

Путь следования: пр. 25-го Октября, ул. 3-го Июля, Международный пр., Московское шоссе.

Остановки:

1. Гостинный двор.
2. Пр. 25 Октября.
3. Чернышев пер.
4. Ул. Дзержинскоео.
5. Сенная площадь.
6. Технологическ. П-т.
7. 7-я Красноармейск.
8. Обводный канал.
9. Ф-ка Кр. Швейник.
10. Заставская ул.
11. З-д Электросила.
12. Авто-дорожн. Пн-т.
13. П/ст. Свирьстрой,
14. Совх. Электросила.
15. Ср. Рогатка.
16. Рабочий поселок.
17. Ленмясокомбинат.

Тарифные участки:

1. Гостинный двор—7 я Красноармейская	. . .	25 коп
2. 7-я Красноармейская—з-д Электросила	. . .	25 „
3. З-д Электросила—п/ст. Свирьстрой	. . . . .	25 „
4. П/ст. Свирьстрой—Ленмясокомбинат	. . . . .	25 „
5. Гостинный двор - з-д Электросила	. . . . .	50 „
6. 7-я Красноармейск[illegible] . ст. Свирьстрой	. . .	50 „
7. З-д Электросила -Ленмясокомбинат	. . . . .	50 „
8. Гостинный двор—п ст. Свирьстрой	. . . . .	70 „
9. 7-я Красноармейская—Ленмясокомбинат	. . .	70 „

Весь маршрут — 85 коп.

На маршруте работают 13 автобусов. Интервал 6,5 м.

	начало рег. движ.	окончание рег. движ
От Гостинного двора	5 ч. 43 м.	23 ч. 07 м.
„ Ленмясокомбината . .	6 ч. 24 м.	23 ч. 43 м.

Автобусный маршрут № 5

Конечные пункты:

Пл. им. Льва Толстого — Завод Кр. Путиловец.

Протяжение—11,5 км. Пробег—42 мин.

Путь следования: Ул. Красных Зорь, мост Равенства, поле Жертв Революции, ул. 3-го Июля, пр. Газа, Нарвская пл., ул. Стачек.

Остановки:

1. Площ. Льва Толстого.
2. Ул. Скороходова.
3. Пр. Максима Горького.
4. Площ. Революции.
5. Ул. Халтурина.
6. Летний сад.
7. Инженерная ул.
8. Пр. 25-го Октября.
9. Чернышев пер.
10. Ул. Дзержинского.
11. Сенная площадь.
12. Пр. Майорова.
13. Никольский пер.
14. Усачев пер.
15. Площ. Тургенева
16. З-д Марти.
17. Пр. Огородникова.
18. Обводный канал.
19. Нарвские ворота.
20. Балтийская ул.
21. Ушаковская ул.
22. Огородный пер.
23. Пересечка жел. дор. у Красн. Путиловца.

Тарифные участки:

1. Пл. им. Льва Толстого — пр. 25 Октября . . .	25 к.
2. Пл. Революции — Сенная пл.	25 „
3. Пр. 25 Октября — завод им. Марти	25 „
4. Сенная пл. — Обводный канал	25 „
5. Завод им. Марти — Кр. Путиловец	25 „
6. Пл. им. Льва Толстого — завод Марти	50 „
7. Пл. Революции — Обводный канал	50 „
8. Пр. 25 Октября — Кр. Путиловец	50 „

Весь маршрут — 70 коп.

На маршруте работают 16 автобусов. Интервал—5,2 мин.

	начало рег. движ	окончание рег. движ.
От пл. им. Льва Толстого .	6 ч. 21 м.	23 ч. 11 м.
„ Кр. Путиловца	7 ч. 00 м.	23 ч. 43 м.

Автобусный маршрут № 6

Конечные пункты:

Ул. Кр. Курсанта — Гл. Штаб — пл. Диктатуры.

Протяжение—10,8 км. Пробег—39 мин.

Путь следования: ул. Кр. Курсантов, Малый пр., наб. р. Ждановки, пр. К. Либкнехта, Мытнинская наб., мост Строителей, Республиканский мост, пл. Урицкого, пр. 25-го Октября, ул. Восстания, Кирочная ул., ул. Слуцкого, Тверская ул.

Остановки:

1. Ольховая ул.
2. Ф-ка Кр. Знамя.
3. Пер. Курсанта.
4. Пр. К. Либкнехта.
5. Мытнинская наб.
6. Энергетический Ин-т.
7. Пл. Урицкого.
8. Ул. Герцена.
9. Ул. Плеханова.
10. Ул. 3-го Июля.
11. Пр. Нахимсона.
12. Ул. Восстания.
13. Ул. Жуковского.
14. Ул. Некрасова.
15. Кирочная ул.
16. Таврический сад
17. Ул. Слуцкого.
18. Тверская ул.
19. Площ. Диктатуры.

Тарифные участки:

1. Ольховая ул.—пл. Урицкого	25	коп.
2. Пр. К. Либкнехта—ул. 3-го Июля	25	»
3. Пл. Урицкого—Московский вокзал	25	»
4. Ул. 3-го Июля—ПКО им. 1 пятилетки	25	»
5. Московский вокз.—пл. Диктатуры	25	»
6. Ольховая ул.—Московский вокзал	50	»
7. Пр. К. Либкнехта—парк ПКО им. 1 пятилет.	50	»
8. Пл. Урицкого—пл. Диктатуры	50	»

Весь маршрут—70 коп.

На маршруте работают 17 автобусов. Интервал 4,6 м.

	начало рег. движ.	окончание рег. движ.
От ул. Кр. Курсанта	7 ч. 15 м.	23 ч. 14 м.
» пл. Диктатуры	7 ч. 15 м.	23 ч. 35 м.

Автобусный маршрут № 7

Конечные пункты:

Финляндский вокзал — Пороховые — Колтуши.

Протяжение—21,65 км. Пробег—60 мин.

Путь следования; ул. Комсомола, Арсенальная ул., Кондратьевский пр., Полюстровский пр., пр. Ленина, шоссе Революции, ул. Коммуны, Колтушское шоссе.

Остановки:

1. Финдляндский вокзал.
2. Арсенальная ул.
3. Тимофеевская ул.
4. Минеральная ул.
5. Полюстровский пр.
6. Александровская ул.
7. Пр. Ленина.
8. Шоссе Революции.
9. Введенская ул.
10. Жел.-дорожн. мост.
11. Мебельная ф-ка.
12. Совхоз ЛСПО.
13. Ул. Коммунны.
14. Пороховые.
15. Заневский пост.
16. Колхоз 1-го Мая.
17. Колодец.
18. Дер. Яницо.
19. Старая Деревня.
20. Село Колтуши.

Тарифные участки:

1. Финляндский вокз. — Александровск. ул. .	— р.	25	к
2. Минеральная ул. — Введенская ул.	— „	25	„
3. Александровская ул. — жел.-дор. мост . .	— „	25	„
4. Введенская ул. — ул. Коммуны	— „	25	„
5. Жел.-дор. моста — Порховые	— „	25	„
6. Финляндский вокзал — жел.-дор. мост . .	— „	50	„
7. Минеральная ул. — ул. Коммуны	— „	50	„
8. Александровская ул. — Пороховые	— „	50	„
9. Финляндский вокзал — Пороховые	— „	70	„
10. Порховые — Колхоз 1-го Мая	— „	85	„
11. Порховые — Колтуши	1 „	50	„

Весь маршрут — 2 руб. 20 коп.

На маршруте работают 6 автобусов. Интервал—20,0 мин.

	начало рег. движ.	окончание рег. движ.
От Финляндского вокзала . .	6 ч. 15 м.	22—05
Из Колтуши	7 ч. 14 м.	23. 09

Автобусный маршрут № 8

Конечные пункты:
Московский вокзал—Лесопильный завод.

Протяжение—18,05 км. Пробег—60 мин.

Путь следования: Лиговск. ул., пр. 25 Окт., Шлиссельб. пр., пр. с. Смоленского, Прогонный пер., Н-Прогонный пер., Агафонск. ул., Моск. ул., Экипажная ул., Железнод. ул., Нов. дор.—кладб. дор., Лесноводск. ул. пр. Пам. Обух. Обороны, пр. дер. Мурзинки, Шлиссельбургское шоссе.

Остановки:

1. Пр. 25-го Октября.
2. Полтавская ул.
3. Володарский Райсовет.
4. Красн. Площадь.
5. Мельница Ленина.
6. Финл. ж. д. мост.
7. Медицинский ин-ут.
8. Зав. им. Ленина.
9. Прогонный пер.
10. Палевский пер.
11. Пролетарский з-д.
12. Ф-ка Григорьева.
13. З-д Вена.
14. Лесноводская ул.
15. Станционная ул.
16. Пр. Обух. Обороны.
17. Обуховский переезд.
18. Мариинская ул.
19. Дер. Мурзинка.
20. С/с. с. Рыбацкого.
21. Школа.
22. Аптека.
23. Усть-Славянка.
24. Лесопильный з-д.

Тарифные участки:

1.	Моск. вокз.—зав. им. Ленина	25 коп.
2.	Кр. Площадь—Пролетарский з-д	25 „
3.	З-д им. Ленина—з-д Вена	25 „
4.	Пролетарск. з-д—зав. Лесноводск. ул. . . .	25 „
5.	З-д Вена—пр. пам. Обух. Обороны	25 „
6.	Пр. Обух. Обороны—с/с. Рыбацкое	25 „
7.	Пр. Обух. Обороны—Лесопильный з-д	50 „
8.	Моск. вокз.—з-д Вена	50 „
9.	Кр. Площадь—Лесноводская ул.	50 „
10.	З-д им. Ленина—пр. Обух. Обороны	50 „
11.	С/с. с. Рыбацкое—Лесопильный з-д	25 коп.
12.	Моск. вокз.—Пр. Пам. Обух. Обороны	70 „

Весь маршрут — 1 руб.

На маршруте работают—15 автобусов. Интервал 8,0 мин.

	начало рег. движ.	окончание рег. движ.
От Московского вокз. . . .	6 ч. 32 м.	22 ч. 49 м.
„ з-да Лесопильного . . .	7 ч. 11 м.	23 ч. 28 м.

Автобусный маршрут № 9

Конечные пункты:
Пл. Льва Толстого — Московский вокзал.

Протяжение—9,55 км Пробег—34,5 мин.,
Путь следования: пр. К. Либкнехта, Тучков мост. 1-я линия, Среднего пр., 8—9 линии, мост Лейт, Шмидта, бульвар Профсоюзов, пер. Подбельского. ул. Герцена, пр. 25-го Октября.

Остановки:

1. Площ. Льва Толстого.
2. Ул. Ленина.
3. Ул. Р. Люксембург.
4. Площ. Добролюбова.
5. Ул. Веры Слуцкой.
6. Средний пр.
7. 8-я линия.
8. Пр. Пролет. Победы.
9. Набер. Л. Шмидта.
10. Площ. Труда.
11. Ул. С. Связи.
12. Площ. Воровского.
13. Ул. Дзержинского.
14. Пр. 25-го Октября.
15. Ул. Плеханова.
16. Ул. 3-го Июля.
17. Пр. Нахимсона.
18. Московский вокзал.

Тарифные участки:

1. Пл. Льва Толстого — 8-я линия	25	коп.
2. Ул. Р. Люксембург — Наб. лейт. Шмидта	25	„
3. 8-я линия — пр. 25 Октября	25	„
4. Наб. лейт. Шмидта — ул. 3 Июля	25	„
5. Пр. 25 Октября — Московский вокзал	25	„
6. Пл. Льва Толстого — пр. 25 Октября	50	„
7. Ул. Р. Люксембург — ул. 3 Июля	50	„
8. 8-я линия — Московский вокзал	50	„

Весь маршрут — 70 коп.

На маршруте работают—12 автобусов. Интервал—5,7 мин.

	начало рег. движ.	окончание рег. движ.
От пл. Льва Толстого	6 ч. 39 м.	23 ч. 51 м.
„ Московского вокзала	7 ч. 12 м.	23 ч. 18 м.

Автобусный маршрут № 10

Конечные пункты:

Финляндский — Балтийский вокзал

Протяжение—7,7 км. Пробег—28 мин.

Путь следования: пл. Ленина, аллея Ленина, Арсенальная наб., Литейный мост, пр. Володарского, пр. Нахимсона, Загородный пр., Международный пр., 5-я Красноармейская, пр. Кр. Командиров, Наб. Обводного кан.

Остановки:

1. Финляндский вокзал.
2. Нижегородская.
3. Ул. Чайковского.
4. Ул. Пестеля.
5. Ул. Некрасова.
6. Ул. Жуковского.
7. Пр. 25-го Октября.
8. Площ. Нахимсона.
9. 5-ть углов.
10. Ул. Дзержинского.
11. Витебский вокзал.
12. Технологический Ин-т.
13. 5-я Красноармейская.
14. Пр. Кр. Командиров.
15. Варшавский вокзал.
16. Балтийский вокзал.

Тарифные участки:

1. Финляндский вокз.—5-ть углов . . . . . 25 коп.
2. Ул. Некрасова—5-я Красноармейская . . . . 25 „
3. 5-ть углов—Балтийский вокз. . . . . 25 „
4. Финляндский вокз.—Балтийский вокз. . . . . 50 „

Весь маршрут—50 коп.

На маршруте работают—10 автобусов. Интервал 5,7 мин.

	начало рег. движ.	окончание рег. движ.
От Финляндского вокз. . . .	6 ч. 58 м.	23 ч. 58 м.
„ Балтийского вокз.	7 ч. 17 м.	24 ч. 01 м.

Автобусный маршрут № 11

Конечные пункты:

Гостин. двор — Озерки - - Шувалово — Парголово.

Протяжение—76,9 км. Пробег 58 мин.

Путь следования: ул. Лассаля, пл. Лассаля, Инженерн. ул. ул. 3 Июля, Поле Жертв Революции, ул. Халтурина, м. Равенства, пл. Восстания, ул. Кр. Зорь, остр. Трудящихся, Строгановск. ул., Черная речка, Ланское шоссе, пр. Энгельса, Выборгское шоссе.

Остановки:

1. Гост. двор.	9. Песочная ул.	17. Гор. милиции
2. Ул. 3 Июля.	10. Лопухинск. ул.	18. Скобелевск. пр.
3. Поле Ж. Рев.	11. Остр. Трудящ.	19. Песочн. раз'езд
4. Ул. Халтурина	12. Чернор. мост.	20. Озерки
5. Пл. Революц.	13. Ланское шоссе.	21. Ул. Володарск.
6. Пр. М. Горьк.	14. Пр. Энгельса.	22. Шувал. Озеро.
7. Пр. Скороход.	15. 2-й Муринский	23. Кооператив.
8. Пл. Толстого.	16. Кл. им. Орлова	24. Шуваловск. п.

Тарифные участки:

1. Гостиный двор — пл. Льва Толстого	25 коп.
2. Пл. Льва Толстого — Чернор. м.	25 „
3. Чернор. м. — 2-й Муринский	25 „
4. 2-й Муринский — Озерки	25 „
5. Озерки — Шуваловский парк	25 „
6. Гостиный двор — Чернор. м.	50 „
7. Пл. Льва Толстого — 2-я Муринский пр. . .	50 „
8. Чернор. м. — Озерки	50 „
9. 2-й Муринский пр. — Шуваловский парк . .	50 „
10. Гостиный двор — 2-й Муринский пр.	70 „
11. Пл. Льва Толстого — Озерки	70 „
12. Чернор. м. — Шуваловский парк	70 „
13. Гостиный двор — Озерки	85 „
14. Пл. Льва Толстого — Шуваловский парк . .	85 „

Весь маршрут — 1 руб.

На маршруте работают—15 автобусов. Интервал—7,7 мин.

	начало рег. движ.	окончание рег. движ.
От Гостиного двора	5 ч. 41 м.	22 ч. 34 м.
„ Шуваловского парка . .	6 ч. 31 м.	23 ч. 24 м.

Автобусный маршрут № 12

Конечные пункты:

Московский вокзал — 2-й Елагин мост (ЦПКО).

Протяжение—6 км. Пробег 23 мин.

Путь следования: пр. 25-го Октября, ул. 3-го Июля, пл. Жертв Революции, ул. Халтурина, мост Равенства, ул. Красных Зорь, пр. М. Горького, Кронверск. ул., Матвеевский пр., ул., Калинина, ул. Ленина, Левашевский пр., Крестовский мост, Петроградская ул., Константиновский пр.

Остановки:

1. Лиговская.
2. Ул. Восстания.
3. Пр. Володарского.
4. Ул. 3-го Июля.
5. Инженерная ул.
6. Летний сад.
7. Ул. Халтурина.
8. Площ. М. Горького.
9. Пр. М. Горького.
10. Улица Мира.
11. Матвеевский пр.
12. Пр. К. Либкнехта.
13. Малый пр.
14. Геслеровский пр.
15. Левашевский пр.
16. Барочная ул.
17. Колтовская ул.
18. Морской пр.
19. Владимирская ул.
20. 2-й Елагин мост.

Тарифные участки:

1.	Московский вокз.—Летний сад	25 коп.
2.	Пр. Володарского—пл. Революции	25 „
3.	Летний сад—пр. К. Либкнехта	25 „
4.	Пл. Революции—Барочная ул.	25 „
5.	Пр. К. Либкнехта—2-й Елагин мост	50 „
6.	Московский вокз.—пр. К. Либкнехта	50 „
7.	Пр. Володарского—Барочная ул.	50 „
8.	Летний сад—2-й Елагин мост	50 „

Весь маршрут—70 коп.

На маршруте работают—4 автобусов. Интервал 12 мин.

	начало рег. движ.	окончание рег. движ.
От Московского вокз.	ч. м. 10.00	ч. 24.00 м.
„ 2-го Елагина моста	ч. м. 24.00	ч. 24.00 м.

Автобусный маршрут № 13

Конечные пункты:

Гостин. дв.—Лесной пр.—Гражданка—с. Мурино.

Протяжение—17,3 км. Пробег 51 мин.

Путь следования: пр. 25-го Октября, пр. Володарского и Литейный мост, Нижегородская ул., Лесной пр. 1-й Муринский пр., М. Спасская, Б. Спасская—дорога в Гражданку—Токсовское шоссе.

Остановки:

1. Гостиный двор.
2. Ул. 3-го Июля.
3. Пр. Нахимсона.
4. Ул. Жуковского.
5. Ул. Некрасова.
6. Кирочная ул.
7. Ул. Чейковского.
8. Ул. Комсомола.
9. Ломанский пер.
10. Нейшлотокий пер.
11. Бабурин пер.
12. Литовская ул.
13. Батенина ул.
14. Флюгов пер.
15. 1-й Муринский пр.
16. Кушелевка.
17. Новосильцевская ул.
18. 2-й Муринский.
19. Дорога в Гражданку.
20. Пожарная часть.
21. Ул. Лаврова.
22. Кол. Русск. Гражданка
23. Школа.
24. Колх. Ленин. крепость.
25. Жел.-дорожн. переезд.
26. Село Мурино.

Тарифные участки:

.	Гостин. двор—ул. Комсомола	25 коп.
2.	Ул. Некрасова—Батурин пер.	25 „
3.	Ул. Комсомола—1 Муринск. пр.	25 „
4.	Бабурин пер.—2 Муринский пр.	25 „
5.	1-й Муринск.—ул. Лаврова	25 „
6.	Гостин. двор—1 Муринский пр.	50 „
7.	Ул. Некрасова—2 Муринский пр.	50 „
8.	Ул. Комсомола—ул. Лаврова	50 „
9.	Ул. Лаврова—с. Мурино	50 „
10.	Гостинный двор—ул. Лаврова	70 „

Весь маршрут—1 руб.

На маршруте работают—14 автобусов. Интервал 8,0 мин.

	начало рег. движ.	окончание рег. движ.
От Гостиного двора	5 ч. 41 м.	21 ч. 43 м.
„ ст. Мурино	6 ч. 34 м.	22 ч. 41 м.

Ночной автобус № 5

Конечные пункты:

Строгановская наб. — Красный Путиловец.

Путь следования: Остр. Трудящихся, ул. Кр. Зорь, мост Равенства, площадь. Жертв Революции, ул. 3-го Июля, пр. Юного Пролетария, Нарвская пл., ул. Стачек.

Остановки:

1. Остр. Трудящихся.
2. Лопухинская ул.
3. Песочная.
4. Пл. Льва Толстого.
5. Ул. Короходова.
6. Пр. М. Горького.
7. Площ. Революции.
8. Ул. Халтурина.
9. Летний сад.
10. Инженерная ул.
11. Пр. 25-го Октября.
12. Чернышев пер.
13. Ул. Дзержинского.
14. Сенная площ.
15. Пр. Майорова.
16. Никольский пер.
17. Усачев пер.
18. Пл. Тургенева.
19. З-д им. Марти.
20. Пр. Огородникова.
21. Обводный кан.
22. Нарвские ворота.
23. Балтийская ул.
24. Ушаковская ул.
25. Огородный пр.
26. Переезд жел.-дороги у Кр. Путиловец.

Тарифные участки:

1. Строган. набер.—пл. Льва Толстого . . . . . 60 коп.
2. Пл. Льва Толстого—пр. 25 Октября . . . . . 60 „
3. Пл. Революции—Сенная площ. . . . . 60 „
4. Пр. 25 Октября—з-д им. Марти . . . . . 60 „
5. Сенная пл.—Красн. Путиловец . . . . . 60 „
6. З-д Марти—Кр. Путиловец . . . . . 60 „

Весь маршрут—1 руб.

Ночной автобус № 9

Конечные пункты:

Пл. Льва Толстого — пл. Диктатуры.

Путь следования: пр. К. Либкнехта, Тучков мост, 1-я линия Средн. пр., наб. и мост лейтенанта Шмидта, площ. Труда—Бульвар профсоюзов, пр. Рошаля, пр. 25-го Октября, Лиговская ул., 2-я Советская, Советский пр., пл. Диктатуры.

Остановки:

1. Льва Толстого.
2. Ул. Ленина.
3. Роза Люксембург.
4. Пр. Добролюбова.
5. Бол. Веры Слуцкой.
6. Средний пр.
7. 8-я линия.
8. Пр. Пролет. Победы.
9. Мост лейт. Шмидта.
10. Площ. Труда.
11. Пр. Рошаля.
12. Пр. 25 Октября уг. ул. Герцена.
13. Ул. Плеханова.
14. Ул. 3 Июля.
15. Пр. Нахимсона.
16. Московский вокзал.
17. Советский пр.
18. 8-я Советская.
19. Заячий пер.
20. Пл. Диктатуры.

Тарифные участки:

1. Пл. Льва Толстого—8-я линия . . . . . 60 к.
2. Ул. Р. Люксембург—наб. лейт. Шмидта . 60 „
3. 8-я линия—пр. 25 Октября . . . . . 60 „
4. Наб. лейт. Шмидта—ул. 3 Июля . . . . 60 „
5. Пр. 25 Октября—Московский вокзал . . 60 „
6. Московский вокзал—пл. Диктатуры . . 60 „

Весь маршрут—1 руб.

Ночной автобус № 10

Конечные пункты:

Финляндский вокзал — Балтийский вокзал.

Путь следования: площ. Ленина, аллея Ленина, Арсенальная наб., Литейный мост, пр. Володарского, пр. Нахимсона, Загородн. пр., Международный пр., 5-я Красноармейская ул., пр. Кр. Командиров, наб. Обводного канала.

Остановки:

1. Финляндск. вокзал.
2. Ул. Чайковского.
3. Ул. Пестеля.
4. Ул. Некрасова.
5. Ул. Жуковского.
6. Пр. 25-го Октября.
7. Пл. Нахимсона.
8. Пять углов.
9. Ул. Дзержинского.
10. Витебский вокзал.
11. Технологическ. И-т.
12. 5-я Красноармейск.
13. Пр. Кр. Командир.
14. Варшавск. вокзал.
15. Балтийский вокзал.

Тарифные участки:

1. Финляндский вокз.—5-ть углов . . . . . 60 к.
2. 5-ть углов—Балтийский вокз. . . . . 60 „
3. Ул. Некрасова—5-я Красноармейская . 60 „

Весь маршрут — 1 руб.

Ночной автобус № 13

Конечные пункты:

Гостиный двор — 2-й Муринский.

Путь следования: пр. 25-го Октября, пр. Володарского, Литейный мост, Нижегородск. ул., Лесной пр.

Остановки:

1. Гостиный двор.
2. Ул. 3-го Июля.
3. Пр. Нахимсона.
4. Ул. Жуковского.
5. Ул. Некрасова.
6. Кирочная ул.
7. Ул. Чайковского.
8. Ул. Комсомола.
9. Ломанский пер.
10. Нейшлотский пер.
11. Бабурин пер.
12. Литовская ул.
13. Ул. Батенина.
14. Флюгов пер.
15. 1-й Муринский пр.
16. 2-й Муринский пр.

Тарифные участки:

1. Гостиный двор — Ул. Комсомола . . . . 60 к
2. Ул. Некрасова — Бабурин пер. . . . . 60 „
3. Ул. Комсомола — 1-й Муринский пр. . . 60 „
4. Бабурин пер. — 2-й Муринский . . . . 60 „

Весь маршрут — 1 руб.

Пригор. автобусный маршрут лит. „А"

По дням отдыха „Экспресс"

Конечные пункты:

Ленинград — Сестрорецк — Курорт.

Путь следования: Гостиный двор, пр. 25-го Октября, ул. 3-го Июля, ул. Кр. Зорь, Ново-деревенск. наб., Лахтинское шоссе, Сестрорецкое шоссе.

Остановки:

1. Гостиный двор.
2. Пл. Льва Толстого.
3. 3-й Елагин мост.
4. Лахта.
5. Ольгино.
6. Лисий нос.
7. Горская.
8. Александровская.
9. Тарховка.
10. Разлив.
11. Сестрорецк вокзал.
12. Сестрорецк. курорт.

Тарифные участки:

1. Ленинград — Лахта	. . . . .	1 руб.
2. Лахта — Александровская	. . . . .	1 „
3. Александровская — Курорт	. . . . .	1 „
4. Ленинград — Александровская	. . . .	2 „
5. Лахта — Курорт	. . . . .	2 „
6. Ленинград — Курорт	. . . . .	3 „

	начало рег. движ.	окончание рег. движ.
От Гостиного двора . . .	10 ч. 00 м.	22 ч. 30 м.

Пригор. автобусный маршрут лит. „Б"

По дням отдыха „Экспресс".

Конечные пункты:

Ленинград — Петергоф

Путь следования: ул. 3-го Июля, пр. Майорова, пр. Красных Командиров, Обводный канал, ул. Розенштейна, Ново-Сивковская ул., ул. Стачек, Петергофское шоссе.

Путь следования в Петергофе: ул. Аврова, ул. Володарского, Красный пр., Советская ул., Верхний дворец.

Остановки:

1. Гостиный двор.
2. Балтийский вокзал.
3. Лигово.
4. Стрельна.
5. Петергоф.

Тарифные участки:

1. Ленинград—Лигово	. . . . .	1 руб.
2. Стрельна—Петергоф	. . . . .	1 „
3. Ленинград—Стрельна	. . . . .	2 „
4. Ленинград—Петергоф	. . . . .	3 „

В Петергофе: вокзал—дворец, музей—60 коп.

Отправление от Гостиного двора с 8—9 ч. утра
Возвращение из Петергофа с 21—22 ч.

Пригор. автобусный маршрут лит. „В“

По дням отдыха **„Экспресс“.**

Конечные пункты:
Ленинград — Детское Село.

Путь следования: пр. 25-го Октября, пр. Нахимсона, Загородный пр., с заездом к Витебскому вокзалу, Международный пр., Пулковское шоссе и Детскосельское шоссе.

Остановки:

1. Гостиный двор.
2. Витебский вокзал.
3. Детское Село.

Тарифные участки:

1. Ленинград — Детское Село	3 р.	— к.
2. Детское Село—Дворцы—Музеи .	— „	60 „

	начало движения	возвращение
От Гостиного двора . . .	8 — 9 ч.	20 — 22 ч.

Пригор. автобусный маршрут лит. „Г"

Ежедневно

Конечные пункты:

Ленинград — Агалатово.

Путь следования: от Гостиного двора до Шуваловского парка по маршруту № 11, затем по Выборгскому и Кексгольмскому шоссе.

Остановки:

1. Гостиный двор.
2. Пл. Революции.
3. Пл. Льва Толстого.
4. Пл. М. Горького.
5. 2-й Муринский.
6. Озерки.
7. Шуваловский парк.
8. Парголовский с/с.
9. Дорога в Левашово
10. Дорога в Юкки.
11. Лупполово.
12. Нижние станки.
13. Вартемягский С/е.
14. Ново-Строилово.
15. Военный Городок.
16. Агалатово.

Тарифные участки:

1. Гостиный двор—Озерки . . . . . 1 р.
3. Озерки—Лупполово . . . . . 1 „
4. Лупполово—Агалатово . . . . . 1 „

Весь маршрут — 3 руб.

Автобусный театральный маршрут

Конечные пункты:

Театр Оперы и Балета — Московский вокзал

Путь следования: Театральная пл., ул. Глинки, ул. Герцена, пр. 25-го Октября.

Остановки:

1. Театральная площ.
2. Пл. Воровского.
3. Ул. Дзержинского.
4. Ул. Герцена.
5. Ул. Плеханова.
6. Ул. 3-го Июля.
7. Пр. Нахимсона.
8. Московский вокзал.

Тарифный участок:

Проезд по всему маршруту . . . . . 1 руб.

На маршруте работают стоместные машины.

ТАКСИ

Места стоянок:

1. Московский вокзал.
2. Финляндский вокзал.
3. Балтийский вокзал.
4. Витебский вокзал.
5. Пл. Льва Толстого.
6. Пр 25 Октября у Гостин. дв., тел. 525-02
7. Дивенская ул., 11 (Таксомоторн. парк) тел. 470-34.

Время работы:

Начало работы такси . . . . . 8 час.

Окончание работы такси . . . . . 24 „

Примечание: Машины должны быть в гараже не позже 24 ч. 30 м.

Тариф 1 руб. километр

Заказы по телефону выполняются в порядке очереди при наличии свободных машин.

При загородных поездках обратным пробегом без пассажиров взимается плата за этот обратный пробег до границы города.

Речной пассажирский флот

Островская линия

Протяжение—8,5 километров.

Конечные пункты:

Летний сад—Центр. п. Культ. и Отд. (Елаг. остр.).

Путь следования: Река Большая Нева, река Большая Невка и река Средняя Невка.

Остановки.	Расстояние	Тариф по всему маршруту.
1. Летний сад	7 км	50 коп.
2. Каменный Остров . .	1 „	
3. Крестовский Остров .	0,5 „	
4. ЦПКиО (Елаг. Остров)		

Линия открывается: 10-го мая
„ закрывается: 10-го сентября

Линия работает: с 10 ч. утра до 1 ночи, с интервалом через каждые 20 мин. в будние дни, а выходные дни (6, 12, 18, 24 и 30) через 15 минут.

	Начало движения	Конец движения
От Летнего сада	11 ч.	24 ч.
„ ЦПКиО (Елаг. остр.) .	11 „	1 „

На плавучем дебаркадере у Летнего сада и у пристани ЦПКиО (Елагин остров) имеются первоклассные рестораны с горячей и холодной кухней, торговля производится до 3 часов ночи.

Играет оркестр. При пристани у Летнего сада имеются катера для катания.

К окончанию спектаклей в Каменноостровск. театре к пристани, расположенной в пяти минутах ходьбы, подаются специальные пароходы и теплоходы.

Речной пассажирский флот

Островская линия

(Пассажирские моторные катера)

Конечные пункты;

Пр. 25-го Октября — Центр. парк Культ. и Отдыха (Елагин Остров).

Протяжение—10 км. Пробег—55 мин.

Путь следования: р. Фонтанка, р. Б. Нева, Б. Невка.

Остановки.	Расстоян. в км.
1. Пр. 25 Октября	1,25
2. Финляндский вокзал . . .	4.5
3. Новая Деревня (Трамвайн. кольцо)	2,25
4. Ц. О. К. и О. Елагин Остр. (Северная стор.)	—

Линия прогулочная, работает только в хорошую погоду. Линия открывается с 10 мая, закрывается 15 сентября. Линия работает с 12 часов дня до 1 часу ночи. Линия обслуживается 10 мотокатерами.

Тарифные участки:

1. Пр. 25 Окт.—Финляндск. вокзал . . . . 40 к.
2. Пр. 25 Окт.—Новая Деревня . . . . . 60 к.
3. Пр. 25 Окт.—Елагин Остров . . . . . 60 к.

От Финляндского вокзала:

До Новой Деревни . . . . . 50 к.
До Елагина Острова . . . . . 50 к.
До Пр. 25 Октября . . . . . 40 к.

От Новой Деревни:

До Елагина Остр. . . 25 к. До Летнего сада . . 50 к.
До Финляндск. вокз. 50 к. До Пр. 25 Октябрь . 60 к.

От Елагина Острова:

До Новой Деревни . 25 к, До Летнего сада . . 50 к.
До Финляндск. вокз. 50 к. До Пр. 25 Октября . 60 к.

Моторные катера поддерживают постоянную связь с центром города и северной стороной Елагина острова—ЦПК и О, где вновь выстроен поплавок с рестораном.

Речной пассажирский флот

Невская линия

Конечные пункты:

Обухово (Картечная ф-ка) — Лендинас.

Протяжение 19,08 километра

Средний пробег: по течению . . . . 1 ч. 30 м.
против течения . . 2 „ — „

Путь следования: река Большая Нева.

Остановки.	Расстоян. в км.
1. Обухово (Карт. ф-ка)	1,90
2. Мурзинка	1,92
3. Саратовск. конния . .	1,60
4. Славянка	2,96
5. Зиновьево	2,90
6. Овцино	0,50
7. Усть-Ижора	4,00
8. Красная Звезда . . .	2,00
9. Пирогово	—
10. Лендинас (завод) . .	1,3

Тариф:

1. Перегоны между пристанями	25 коп.
2. Обухово — Зиновьево	40 „
3. Зиновьево — Пирогово	40 „

Весь маршрут — 90 коп.

Линия открывается 1-го мая.

Линия закрывается 15 ноября.

Линия работает: с 5 ч. 30 м. утра до 23 ч. 45 м. ночи

Речной пассажирский флот

Перевоз через р. Большую Неву.

Конечные пункты:

Общественный переулок — Невхимкомбинат (Село Смоленское) — (на прав. берегу реки)

Перевоз открывается после вскрытия реки Большой Невы и функционирует до осеннего ледостава (появления сала).

Интервалы между отвалами пароходов в зависимости от притока пассажиров от 5 до 15 минут.

Заводам и фабрикам по массовым заявкам отпускаются талоны по 12 коп.

Тариф—15 коп.

КРАТКОЕ РАСПИСАНИЕ
Ленинградских пригородных пароходных сообщений

Линия: Ленинград — Новый Петергоф
с 1 июня по 15 августа 1934 года

В рабочие дни:

Из Ленинграда	Из Н. Петергофа
8.30, 10.30, 12.30, 14,30, 19.00	10.30, 12.30, 17.00, 19.00 21.00

В дни отдыха шестидневки (6, 12, 18, 24 и 30)

8.30, 10.30, 12.30, 14.30, 16.30, 19.00,	10.30, 12.30, 14.30, 17.00, 19.00, 21.00.

Продолжительность рейса в каждом направлении—1 ч. 35 м.

Линия: Ленинград — Кронштадт
с 15 мая по 31 августа 1934 г.

Ежедневно

Из Ленинграда	Из Кронштадта
10.00, 17.30, 23.30	7.00, 13.30, 20.30

Продолжительность рейса в каждом направлении—2 ч. 00 м.

Линия: Ленинград — Шлиссельбург
с 1 июня по 31 августа 1934 года.

Ежедневно

Из Ленинграда	Из Шлиссельбурга
7.00, 9.30, 11.30, 16.15. 18.15, 21.00	5.00, 7.30, 12.15, 14.30, 16.30, 21.15

Продолжительность рейса до Шлиссельбурга — 4 ч. 00 м.
Продолжительность рейса до Ленинграда — 3 ч. 00 м.

Управление дворцами и парками Ленсовета

ЭКСКУРСИОННО-ВЫСТАВОЧНЫЙ ОТДЕЛ

на летний сезон 1934 г. ЭВО УДПЛ выпустил льготные абонементы:

I. **Абонементы** с правом двадцати посещений всех объектов Упр. дворцами и парками Ленсовета и с правом пользования всеми аттракционами, театрелищами, концертами и спорт-инвентарем, расположенными в парках, со скидкой до 50%.

Стоимость абонемента—4 руб.

Абонемент действителен в следующие объекты:

В черте города:

1. **ЦПКО** (Елагин остров).
2. **ПКиО им. 1-й Пятилетки** (б. Таврический).
3. **Сад им. 1-го Мая** (б. Екатерингофский).
4. **Сад им. Бабушкина.**
5. **Госнардом**—сад.
6. **Зоосад.**

В пригородах:

1. **Петергоф**—дворец, парк.
2. **Детское Село** — дворец, парк.
3. **Красногвардейск** — Гатчинский дворец, парк.
4. **Слуцк** (Павловск) — дворец, парк.

II. **Разовые абонементы для отдыха** рабочей семьи на двух взрослых и одного ребенка — в ЦПКО с правом пользования всеми объектами ЦПКО и обедом.

Стоимость абонемента—12 руб.

III. **Разовые абонементы для ударника** на одного человека в ЦПКО с правом пользования всеми объектами ЦПКО и обедом.—Стоимость абонемента 6 руб.

Через Эк. Выст. Отдел УДПЛ по заявкам отдельных организаций, фабзавкомов, месткомов и др. можно получить льготные билеты на спектакли и концерты в

Каменноостровский театр (Музкомедия ГНД),

Музкомедию Сада Отдыха

по льготной профсоюзной цене.

Кроме того, в **Эстрадный театр (сада) Гос. Нар. Дома** продаются постоянные места для премирования рабочих ударников. Также принимаются заявки на культпоходы—вылазки как в городские, так и пригородные парки (с проездом в поездах и пароходах).

Адрес Экскурсионно-выставочного отдела—УДЛП—просп. Володарского, д. 22, комн. 13, 14.

Нач. Эк.-выст. отдела УДПЛ **Куренков Б. Н.** (тел. 279-80).

Зав. Экскурсионным сектором **Новский Г. Я.**

(тел. 149-79, 468-82).

Центральный парк культуры и отдыха (ЦПКО)

Елагин Остров.

Трамваи маршр.: 12, 22, 29, 30—Автобусы маршрут—12. Пароходы от Летнего сада и от пр. 25 Октября у Аничкова моста. В дни отдыха (6, 12, 18, 24, 30)—усиленное трамвайное движение.

ЕЖЕДНЕВНО МАССОВЫЕ ГУЛЯНЬЯ.

Уголок тихого затейничества и отдыха, библиотека, агитпосты, шашки, шахматы, фото-павильон, выставки, киоски лензправки.

ФИЗКУЛЬТУРНЫЙ ГОРОДОК:

Игры соревнования, сдача норм ГТО, волейболл, баскет-болл, пуш-болл.—Гамаки, пляжи, купанья.

Детский городок дошкольников — открыт ежедневно с 12 до 21 час.

ДЕТСКИЕ ИГРЫ И РАЗВЛЕЧЕНИЯ.

Каменно-островский театр — гастроли музкомедии и др. театров. Эстрадный театр. Музыкальный театр.

Новые аттракционы — сталкивающиеся автомобили, американские горы, морской тир и др.

4 лодочных станции, байдарочная станция, велостанция, на 220 машин. Танцовальные плащадки, 4 оркестра музыки, радиостудия. В парке имеются парикмахерские, рестораны, буфеты, продукт-киоски и пр.

Входная плата в парк взрослые . . . . . 35 к.
„ „ „ с велосипедом . . . 60 к.
„ „ „ дети . . . . . 15 к.

Каменно-островский театр цены местам			от 1 р. до 7 р.
Музыкальный	„	„	от 1 р. до 4 р.
Эстрадный	„	„	от 75 к. до 3 р.
Танцовальн. площ.	1 р.	Лодки в час.	1 р. 50 к.
Американские горы	50 к.	Велосип. в час	2 р. — к.
Детские горы	30 к.	Гамаки	— р. 30 к.
Сталкив. атомобили	1 р.	Проч. аттракц.	от 30 до 50 к.

При организованном посещении скидка до 50%.

Справки по телефонам: 24-04; 13, 427-21; 468 82.

Директор парка Бальцуневич И. А.

Зам. Директора Слепян, И. Ф.

Стадион им. Ленина.

Тучкова набережная, 6. Петровский парк.

Трамвайные маршруты: 1, 6, 18, 23, 26, 29, 30.
Автобусный маршрут: 6, 9.

Стадион-парк открыт ежедневно с 10 ч. утра.

СТАДИОН ДООБОРУДОВАН.

Междугородния и международные состязания.

Решающие состязания профсоюзов на первенство по всем видам спорта.

В ПАРКЕ: лодочная станция, плавательный бассейн, при школе плавания, тренировочное футбольное поле, теннисные корды, волейбол, баскет-бол, площадка для крокета, рюхи.
Площадка для разных физкультурных игр.

Места для загара.

Киоски и вновь выстроенный ресторан на берегу Невы.

Вход в парк 10 коп.

Расценки на места при состязаниях на главном поле:

а) междугородние игры . . . . . от — р. 75 к.
б) международные . . . . . от 2 р. — к.
в) городские и проф. игры . . . . от — р. 50 к.

Абонементы в плавательный бассейн 3 руб. в сезон (с обучением плаванию).

Лодки — 1 руб. 50 коп. в час.

При организованном посещении Стадиона как на состязания, так и в парк — предоставляется скидка на все расценки Стадиона до 50%.

Директор стадиона т. Прудников.
Телеф. 144-23, 224-53.

САД ГОСПАРДОМА.

Парк им. Ленина, 4.

Трамвай маршр.: 8, 12, 22, 26, 36. Автобусн. маршр.: 1, 12.

Ежедневно с 18 часов гуляния.

НОВЫЕ АМЕРИКАНСКИЕ ГОРЫ.

Эстрадный театр, танцовальный павильон, масса новых аттракционов, библиотека, выставка, уголок тихого отдыха, шашки, шахматы.

Ресторан, буфет и киоски. Оркестры музыки.

Вход в сад	50 к.
Эстрадный театр	от 1 р. до 3 р.
Американские горы	1 р.
Танцевальный павильон	75 к.
Сачки аттракцион	30 к.
Конвейер „	от 50 к. до 1 р.
Шары „	50 к.
Кукольн. театр взрослые	50 к.
„ „ дети	25 к.
Морской тир	35 к.
Качели	50 к.
Призов. силомер	50 к.
Механич. силомер	25 к.
Серсо	50 к.

При организованных посещениях сада предоставляется скидка, до 50%.

Администратор сада т. **Данич.**

Телеф. 463-00, 144-44, 233-79.

ЗООЛОГИЧЕСКИЙ САД.

Парк Ленина, 2.

Трамвай маршруты: 8, 12, 26. Автобусн. маршруты: 1. 12.

ЕЖЕДНЕВНОЕ ОБОЗРЕНИЕ ЗВЕРЕЙ.

МНОГО НОВЫХ ЭКЗЕМПЛЯРОВ.

Катанье на животных. Открыт обезъянник.
Кино, панорамма, выставки. Оркестр музыки.
Буфет.

Ежедневно кормление зверей от 14 до 15 часов.

Входная плата в сад—взрослые	85 к.
„ „ „ дети	40 к.
„ красноарм. и учащ.	20 к.
Катание на животных	20 к.
Панорама	20 к.
Кино	35 к.
Выставка пресхожд. животн.	20 к.

При организованных посещениях сада предоставляется скидка до 50%.

Директор Зоосада т. **Юдельсон.**

Зав. эксплоат. т. **Альберт.**

Телеф. 153-50, 228-71.

САД ОТДЫХА.

Пр. 25-го Октября, 39.

Трамвай маршруты: 3, 4, 7, 12, 13, 14. 24, 34, 40.

Автобусн. маршруты: 5, 6, 9, 12, 13.

Ежедневно гуляния с 18 часов.

Оркестр музыки. Ресторан. Эстрадный театр. Концерты.

Закрытый театр—репертуар Музком. Госнардома. Новые аттракционы в саду.

Уголок тихого отдыха—читальня, шашки, шахматы.

Входная плата в сад 1 руб.

ЭСТРАДНЫЙ ТЕАТР

цены местам от 1 руб. 50 коп. до 6 руб.

ЗАКРЫТЫЙ ТЕАТР—

Музкомедия цены местам от 2 руб. 50 коп. до 11 руб.

ТИР—30 коп.

Разные аттракционы от 30 коп. до 50 коп. Заявки на культпоходы в закрытый театр на спектакли Музкомедии Госнардома принимают специальные уполномоченные по районам и Отдел Культпоходов Упр. Дворцов и Парков Ленсовета в Центр. парке Культуры и Отдыха — Елагин остров Управление парка телеф. 24-04.

Экскурсион. Сектор Упр. Дворцов и Парков Ленсовета пр. Володарского, д. 22, комн. 13—14, Телеф. 468-82 и 149-79.

Парк Культуры и Отдыха им. Бабушкина

просп. имени Крупской, 23.

Телефон парка Волод. п/с. 371.

Трамв. маршруты: 24, 32, 41. Автобусный маршр 8.

Ежедневно массовые гулянья.

Эстрадный театр—спектакли и концерты.

Танцевальная площадка.

Лодочная станция, качели.

Много разнообразных аттракционов.

Спорт-площадка. Выставки.

Уголок тихого отдыха, читальня, шашки, шахматы.

Духовой оркестр. Буфет.

Входная плата в сад 30 коп.

Эстрадный театр: цены местам от 50 коп. до 2 руб.

Танцевальная площадка . .	75 коп.
Качели	30 „
Веселое колесо	50 „
Лодки в час	75 „
Силомеры	20 „
Премиальные силомеры . .	50 „
Шары	40 „
Бросание колец	40 „
Конвеер	50 „
Мелкие аттракционы от 30 до	50 „

При организованных посещениях парка предоставляется скидка до 50%.

Директор парка *Находкин С. М.*

Администратор *Васильев Г. В*

Парк Культуры и Отдыха имени 1-й Пятилетки

(быв. Таврический).

Кирочная, 50.

Телеф. парка: Некр. АТС 236-60, 233-36.

Трамв. маршруты: 16. 19, 25. Автобусный маршр. 6.

Ежедневно массовые гулянья.

Скэтинг-ринг—прокат роликов.

ЭСТРАДНЫЙ ТЕАТР. ЦИРК ШАПИТО.

КУКОЛЬНЫЙ ТЕАТР.

Спортплощадка—сдача норм ГТО.

Новые разнообразные аттракционы.

Уголок тихого отдыха, читальня, шашки, шахматы.

Духовые оркестры. Ресторан. Буфеты.

Входная плата в парк 40 коп.

Эстрадный театр: цены местам от 1 до 4 руб.

Цирк Шапито: цены местам от 1 до 5 р. 50 к.

Скэтинг-ринг	1 р.	— к.
Танцевальная площадка .	1 „	50 „
Качели	— „	40 „
Панорама	— „	20 „
Силомеры	— „	10 „
Карусели	— „	30 „
Аэроплан	— „	50 „

При организованных посещениях парка предоставляется скидка до 50%.

Директор парка: **т. Жильвцов.**

Зам. директора: **т. Райгородский.**

Парк Культуры и Отдыха имени 1-го Мая

(быв. Екатерингофский сад).

Телефон 433-60.

Трамв. маршруты: 8, 31.

Ежедневно массовые гулянья.

ЦИРК ШАПИТО. ЭСТРАДНЫЙ ТЕАТР.

Лодочная станция. Спортплощадка.

Уголок тихого отдыха, читальня, шашки, шахматы.

Новые аттракционы.

Ресторан. Буфеты.

Входная плата в парк **30** коп.

Эстрадный театр: цены местам от 75 к. до 2 р. 50 к.

Цирк Шапито: цены местам от 1 до 3 руб.

Лодка в час	от —	р.	75 к.
Вертикальное колесо	—	„	50 „
Парашютная вышка	1	„	— „
Качели	—	„	40 „
Пулемет аттракцион	—	„	40 „
Конвеер	—	„	50 „
Сачки	—	„	50 „
Прочие мелкие аттракционы	от 30 до 50		„

При организованных посещениях парка предоставляется скидка до 50%.

Директор парка *Симановский.*

Зам. директора *Ниман.*

НОВЫЙ ПЕТЕРГОФ

Поезда с Балтийского вокзала каждые 20 минут.
Пароходы из Ленинграда.
По выходным дням — специальные автобусы „Экспрессы" из Ленинграда.

Автобусное сообщение в Петергофе от вокзала к Дворцу.

Ежедневно массовые гулянья—благоустроенные живописные парки Нижний и Верхний во французском стиле.
Александрия — Английский парк.

ФОНТАНЫ:

Большой каскад, Самсон, Руинный каскад, Солнце, Шахматная гора, шуточные фонтаны и масса других.

БОЛЬШОЙ ДВОРЕЦ — Историко-бытовой музей XVIII века Монплезир, Марли и Эрмитаж—Дворец и павильоны Петра I-го. Музей Александрии „Коттедж", — Дворец Николая I-го, „Нижний дворец" — Николая II-го. Вагоны бывшего царского поезда.

Выставка „Империалистическая война и крушение царизма".

В парке: духовые оркестры, кино, читальни, астрономический пункт, спорт-игры — тиры.

Водная база: прокат лодок, катание на яхтах. Благоустроенный пляж. Столовая, рестораны, буфеты, киоски.
Гостиница „Интернационал".

Входная плата в Большой дворец	1 р. — к.
„ „ проч. дворц. и павил. от 75к. до	1 р.
„ „ в парк	— р. 40 к.
„ „ на пляж	— р. 10 к.
Лодка — в час	1 р. — к.
Катание на яхтах в час	1 р. с чел.
Кино	— р. 50 к.
Разные аттракционы	от 30 к. до 50 к.

В парке организована продажа цветов из бывших дворцовых оранжерей.

При организованных посещениях предоставляется скидка — до 50%.

Директор Петергоф. дворц. и парков Архипов, И. И.
Пом. Директ. Альшпектор, В. А.
Зав. научн. частью Шеманский, А. В.

КРАСНОГВАРДЕЙСК.

(Быв. Гатчино).

Поезда с Балтийского вокзала каждые 30 минут.

Гатчинский дворец — Музей XVIII и XIX века.

Исторические комнаты: Павла I-го, Николая I-го, Александра II-го и Александра III-го.

Живописный Английский парк — прекрасное место для прогулок и тихого отдыха.

„Серебряное" озеро, эхо, лабиринт, зверинец, площадка для игр, танцев, тенниса и крокета.

Лодочная станция, читальня, гамаки.

СТОЛОВАЯ-БУФЕТ

МУЗЕЙ ОТКРЫТ С 11 ДО 18 ЧАСОВ ВЕЧЕРА.

Входная плата в музей:	Отд. XVIII в.	1 р. — к.
„ „ „ „	Отд. XIX в.	1 р. — к.
Члены профсоюза	— р.	75 к.
Колхозн., красноарм. и учащ.	— р.	50 к.
Осмотр павильонов входная плата . .	— р.	25 к.
Лодочная станция — 1 пар. в час. . .	1 р.	— к.
2 „ „ „ . .	1 р.	50 к.

При организованных посещениях Гатчинского дворца-музея и парка предоставляется скидка до 50%.

Директор Гатч. дворца т. Моисеев.

Зав. научн. частью т. Ребане.

Телеф. приюр. Гатчино № 49.

Детское Село

Поезда с Витебского вокзала каждые 20 мин.

По выходным дням автобусы из Ленинграда.

Автобусное сообщение в Детском Селе от вокзала ко Дворцу.

Живописный парк (б. Екатерининский).

ЕКАТЕРИНИНСКИЙ ДВОРЕЦ — Музей XVIII век. Эрмитаж. Увеселительный павильон, Агатовые комн., Турецкая Баня,

АЛЕКСАНДРОВСКИЙ ДВОРЕЦ—(Интимные комнаты последних Романовых), Китайская деревня.

КИТАЙСКИЙ ТЕАТР—Спектакли и концерты.

В парке: выставки, читальни, лодочная станция, велосипедная станция, гамаки, спорт-поле, игры, танцы, детский городок. ДУХОВЫЕ ОРКЕСТРЫ—Ежедневно массовые гулянья.

СТОЛОВАЯ-РЕСТОРАН—(Камеронова Галлерея).

БУФЕТЫ. КИОСКИ.

Дворец открыт с 11 до 19 часов. От вокзала до Дворца автобусное сообщение.

1. ВХОДНАЯ ПЛАТА:

В Екатерининский Дворец	1 р. 60 к.
„ Александровский Дворец	1 „ 10 „

2. ВХОДНАЯ ПЛАТА В ПАВИЛЬОНЫ:

а) Турецкая баня	20 коп.
б) Агатовые комнаты	20 „
в) Комнаты Александра II	65 „
г) Адмиралтейство	20 „
д) Эрмитаж	50 „
е) Белая Башня	25 „
ж) Китайский Театр	30 „
3. Входная плата в парк	30 „
4. Лодки	от 1 р. до 1 р. 50 к. в ч.
5. Велосипеды	2 „ — „ в ч.
6. Подвесная дорога	— „ 50 „
7. Парашют	— „ 50 „
8. Танцевальн. площадка	— „ 50 „
9. Детский городок	1 „ в день за 1-го ребенка.

При организованных посещениях предоставляется скидка до 50%.

Директор СЕРГЕЕВ, А. С.

Зам. Директ. КРАМЕР, М. Я.

СТРЕЛЬНА.

Поезда отправляются с Балтийского вокзала каждые 20 мин.

Дворец, Живописный парк.

Ежедневно гулянья, лодочная станция

Вход в парк бесплатный.

Эстрадные концерты на открытом воздухе. Уголок тихого отдыха — читальня, шашки, шахматы, и др. игры. АТТРАКЦИОНЫ.

ОРАНИЕНБАУМ.

Поезда отправляются с Балтийского вокзала.

КИТАЙСКИЙ ДВОРЕЦ — Музей, Живописный парк — место для тихого отдыха. БУФЕТ.

Вход в парк бесплатный.

СЛУЦК (бывш. ПАВЛОВСК 1-й).

Поезда отправляются с Витебского вокзала.

ПАВЛОВСКИЙ ПАРК XVIII века, ПАВЛОВСКИЙ ДВОРЕЦ—Музей XVIII века.

Розовый Павильон, Храм Дружбы, Павильон „3-х граций". В ПАРКЕ: гамаки, аттракционы, Лодочная станция.

Дворец открыт с 11 до 19 часов.

Входная плата во дворец — 75 коп.

Вход в парк бесплатный.

Отправление пригородных поездов

Из Ленинграда (Балт. в.) в Новый Петергоф

ч/м.	ч/м.	ч/м.
э 0.50	11.30	18.10
1.50	э 11.53	э 18.33
6.00	12.00	18.40
э 6.23	э 12.23	э 19.03
6.5[illegible]	э 12.53	В) 19.10
э 7.13	13.00	19.20
э 7.23	э 13.23	э 19.43
э 7.43	14.00	В) 19.50
7.50	э 14.23	20.00
э 8.13	В) 14.30	э 20.23
8.20	э 14.53	20.30
э 8.43	15.00	20.50
8.50	э 15.23	э 21.13
э 9.13	15.30	21.20
9.20	э 15.53	э 21.43
э 9.43	16.00	22.13
9.50	э 16.23	22.20
э 10.13	16.30	э 22.43
10.20	э 16.53	э 23.23
э 10.43	.10	23.30
э 10.53	э 17.33	э 23.53
11.00	17.40	24.00
э 11.23	э 18.03	

Примечание: Поезда с выноской (В) в ходу по
Поезда с выноской (Э) электропоезда.

в места культурного отдыха.

Из Нового Петергофа в Ленинград

ч/м.	ч/м.	ч/м.
0.27	э 11.03	э 18.06
4.36	11.21	18.21
5.02	э 11.54	э 18.36
5.22	э В) 12.01	18.49
5.40	12.12	э 19.04
6.00	э 12.34	19.19
э 6.23	В) 12.48	э 19.38
6.32	э 13.04	В) 19.49
э 6.54	13.13	э 20.02
7.03	э 13.34	20.10
э 7.24	13.44	э 20.34
7.33	э 14.04	20.51
э 7.54	14.14	э 21.11
8.13	э 14.34	В) 21.26
э 8.34	15.16	21.51
8.36	э 15.34	э 22.08
э 8.54	э 16.04	В) 22.18
9.05	16.15	э 22.36
э 9.20	э 16.34	22.48
э 9.43	В) 16.53	э 23.06
9.51	э 17.06	23.28
э 10.24	17.21	э В) 23.54
10.42	э 17.36	

особому назначению.

Из Ленинграда (Балт. в.) Красногвардейск (б. Гатчино)

ч/м.	ч/м.	ч/м.
1.00	13.10	18.50
7.30	14.10	19.30
8.30	15.10	20.10
9.00	15.40	20.40
10.00	16.10	21.30
10.30	16.40	23.30
11.10	17.20	23.40
В) 11.40	17.50	
12.10	18.20	

Примечание: Поезда с выноской (В) в ходу по

Из Ленинграда (Витеб. в.) в Слуцк (б. Павловск !)

ч/м.	ч/м.	ч/м.
0.01	В) 11.00	17.12
0.40	11.10	17.35
1.05	В) 11.35	17.55
В) 2.02	11.58	18.12
5.37	12.10	18.35
6.30	В) 12.20	18.55
7.00	12.30	19.13
7.25	В) 13.01	19.35
8.10	13.35	19.55
8.40	14.20	20.27
9.00	15.10	20.45
9.30	15.57	20.56
В) 9.54	16.10	2 .28
В) 10.05	16.22	22.10
10.15	16.45	23.10
10.35	16.50	

Примечание: Поезда с выноской „Д. С.“ отпра
по особому назначению.

Из Красногвардейска в Ленинград

ч/м.	ч/м.	ч/м.
4.07	9.32	17.35
4.40	10.35	18.02
5.17	11.32	19.10
5. 2	12.28	20.07
6.22	13-32	21.05
6.52	14-35	22.05
7.20	15.30	23.03
8.10	В) 16.07	
8.25	16.35	

особому назначению.

Из Слуцка в Ленинград

ч/м.	ч/м.	ч/м.
В) 0.10	Д. С. 9-45	16.30
0.30	10.00	16.50
5.30	10.35	Д. С. 17.50
5.50	В) 11 00	17.31
Д. С. 6.10	11.15	18.03
62.5	11.42	18.37
6.45	В) 12.15	18.50
6.55	В) 12.35	19.10
Д. С. 7.20	13.00	19.43
7.30	Д. С. 13 24	20.30
7.45	13.51	21-16
Д. С. 8 2	В) 14.15	В) Д.С. 22 03
8.15	14.39	22.15
8.37	В) 15.00	22.40
9.10	15.24	23.01
	15.47	23.20

вляются из Детского села, а с выноской „В“ в ходу

Таблица трамвайных и автобусных маршрутов связывающих вокзалы и пристани Ленингр. в шахматном расположении

Вокзалы и пристани	Шлиссельбургская пристань	Кронштадтская пристань	Витебский вокзал	Балтийский вокзал	Варшавский вокзал	Московский вокзал	Финляндский вокзал	Проходящие маршруты мимо вокзалов и пристаней
Финляндский вокзал	27, 33	6	9, 17 **10**	6, 9, 19, 27 **2 10**	6, 9, 19, 27 **10**	19, 25, 27	×	6, 9, 14, 17, 19, 20, 23, 25, 27, 30, 33, 38, **7, 13, 2, 10**
Московский вокзал	10, 12	7, 24, 34 **9**	32 **1**	19, 27, 31, 32	19, 27, 31	×	19, 25, 27	4, 7, 10, 12, 13, 19, 24, 25, 27, 31, 32, 34, 36, 41, **6, 8, 9, 12 1**
Варшавский вокзал	27	6	9 **10**	2, 6, 8, 9, 11, 19, 27 31, **10**	×	19, 27, 31	6, 9, 19, 27, **10**	2, 6, 8, 9, 11, 19, 27, 31 **32 10**
Балтийский вокзал	27	6	9, 32 **10**	×	2, 6, 8, 9, 11, 19, 27, 31 **10**	19, 27, 31, 32	6, 9, 19, 27, **2, 10**	2, 6, 8, 9, 11, 19, 27, 28, 31, 32, **2, 10**
Витебский вокзал .	16	15	×	9, 32 **10**	9 **10**	32 **1**	9, 17 **10**	9, 15, 16, 17, 22, 28, 32, 37
Кронштадтская пристань	—	×	15	6	6	7, 24, 34 **9**	6	1, 6, 7, 15, 18, 22, 24, 34, **9**
Шлиссельбургская пристань	×	—	16	27	27	10, 12	27, 33	10, 12, 16, 27, 33

Примечание: №№ маршрутов автобусов подчеркнуты

ПАМЯТКА ПАССАЖИРА
городского пассажирского транспорта

1. Перед отъездом на работу выходите из дома своевременно с таким расчетом, чтобы иметь достаточно времени для проезда в трамвае, и чтобы не создавать излишней перегрузки и задержки вагонов на остановках.

2. Переходя улицу, смотрите сначала налево и потом направо.

3. Не переходите путей перед идущим вагоном ближе 35 метров.

4. Переходя путь сзади, мимо идущего вагона, остерегайтесь встречного вагона, автобуса или автомобиля.

5. Не стойте на междупутьи, между двумя проходящими вагонами.

6. Не входите и не выходите на ходу вагона или автобуса.

7. При посадке в трамвайный поезд, на переполненный вагон не садитесь. Через несколько минут придет следующий поезд с менее переполненными вагонами.

8. Не цепляйтесь за поручни и другие выступающие части вагона, легко можно оторваться и попасть под вагон.

9. Не входите с передней и не выходите с задней площадки.

10. Не загромождайте собою или своими вещами входов и выходов вагонов.

11. Не выходите на переднюю площадку моторного вагона до полной остановки вагона, так как это мешает работе вожатого.

12. Соблюдайте очередь при посадке в автобус или трамвай.

13. Не задерживайте вагонов на остановке медленной посадкой и высадкой.

14. Оказывайте содействие кондукторам при сборе платы за проезд.

15. Оказывайте содействие кондукторам при удалении нетрезвых пассажиров из вагона или автобуса.

16. Прочтите правила пользования трамваем, автобусом и другим пассажирским транспортом.

17. Не создавайте излишних конфликтов на линии и не отвлекайте кондукторов и контролеров ненужными разговорами.

18. Имейте наготове плату за проезд и не затрудняйте кондукторов разменом крупных денег.

19. Помните, что все маршруты ходят точно по расписанию. При регулярном движении частота прохождения поездов или машин одного и того же маршрута колеблется от 5 до 8 минут.

20 В часы перевозки рабочих и служащих на работу и с работы, поезда трамвая ходят гораздо чаще.

21. Соблюдая правила вы обеспечиваете возможность улучшить регулярность и безопасность движения, а также скорость сообщения.

Отв. ред. Строганов О. В. Технич. ред. Мухин В. П.

Ленгорлит № 17036. Время сдачи в набор 26/V 1934 г.
Колич. авт. листов 6. Подписано к печати 28 VI 1934 г.
Ст. ф. бум. 53×76. Колич. бум. лист. 2. Общее колич.
знак. на бум. л. 160.000. Заказ № 1675. Тираж 50.000.

1-я тип. изд-ва Леноблисп. и Совета, 2-я Советская, 7.

ЦЕНА 60 коп.